

令和2年版

# 消 防 年 報



能登町 どいやさ祭り(姫地区)

奥能登広域圏事務組合消防本部

# は し が き

この消防年報は、奥能登広域圏の消防現勢及び火災・救急活動等の消防事情を収録し、消防行政の合理的な運営と消防力の充実に資するためです。

なお、火災統計及び救急・救助統計は令和2年12月末、その他は令和3年3月末及び4月1日現在をもって作成しました。

令和3年8月

奥能登広域圏事務組合消防本部

# 目 次

## 概 要 編

- 1 圏域の位置と沿革・・・・・・・・・・・・・・・・・・・・・・・・ 1
- 2 圏域の地勢・・・・・・・・・・・・・・・・・・・・・・・・ 2
- 3 奥能登広域圏事務組合行政機構・・・・・・・・・・・・・・・・ 3
- 4 組合消防のあゆみ・・・・・・・・・・・・・・・・・・・・・・・・ 4～12

## 総 務 編

- 1 消防機関配置図・庁舎現況・・・・・・・・・・・・・・・・ 13～15
- 2 消防本部事務分掌・・・・・・・・・・・・・・・・ 16～17
- 3 消防署事務分掌・・・・・・・・・・・・・・・・ 18
- 4 消防予算の内訳・・・・・・・・・・・・・・・・ 19
- 5 構成市町別一般会計予算及び消防費予算額の比較・・・・・・・・ 19
- 6 消防予算に対する人口との比較(市町分を含む)・・・・・・・・ 19
- 7 階級別職員配置状況・・・・・・・・・・・・・・・・ 20
- 8 年齢別職員状況・・・・・・・・・・・・・・・・ 20
- 9 職員の勤続年数状況・・・・・・・・・・・・・・・・ 21
- 10 職員の公務災害発生状況・・・・・・・・・・・・・・・・ 21
- 11 職員の特殊技能・免許等取得状況・・・・・・・・・・・・・・・・ 22
- 12 職員の研修派遣状況・・・・・・・・・・・・・・・・ 23
- 13 消防相互応援協定等締結状況・・・・・・・・・・・・・・・・ 24

## 予 防 業 務 編

- 1 防火対象物数・防火管理及び査察状況・・・・・・・・ 25～26
- 2 消防用設備等設置状況・・・・・・・・ 27
- 3 中高層建築物数状況・・・・・・・・ 28
- 4 建築確認申請受理状況・・・・・・・・ 29～30
- 5 火災予防条例等に基づく各種届出事務処理状況・・・・・・・・ 31
- 6 消防用設備等の検査状況・・・・・・・・ 31
- 7 防火管理に関する講習会実施状況・・・・・・・・ 32
- 8 広報活動等実施状況・・・・・・・・ 32
- 9 危険物施設設置数及び査察状況・・・・・・・・ 33
- 10 危険物施設倍数別設置状況・・・・・・・・ 33
- 11 危険物規制事務処理状況・・・・・・・・ 34
- 12 火薬類消費許可件数状況・・・・・・・・ 34

## 消 防 活 動 編

|    |                    |    |
|----|--------------------|----|
| 1  | 令和2年中の火災概要         | 35 |
| 2  | 最近10ヶ年の火災推移        | 35 |
| 3  | 前年との火災比較           | 36 |
| 4  | 最近5ヶ年の火災状況         | 37 |
| 5  | 市町別火災状況            | 38 |
| 6  | 最近5ヶ年の市町別火災件数及び損害額 | 39 |
| 7  | 市町別火災原因            | 40 |
| 8  | 最近5ヶ年の火災原因状況       | 40 |
| 9  | 月別火災発生状況           | 41 |
| 10 | 時間帯別火災発生状況         | 42 |
| 11 | 市町・曜日別火災発生状況       | 42 |
| 12 | 気象別火災発生状況          | 43 |
| 13 | 所属別出場状況            | 44 |
| 14 | 過去10年間の主な火災の記録     | 45 |

## 救 急 ・ 救 助 編

|    |                            |    |
|----|----------------------------|----|
| 1  | 令和2年中の救急概要                 | 46 |
| 2  | 令和元年・令和2年の救急出場件数及び搬送人員比較状況 | 47 |
| 3  | 現場到着所要時間別出場件数              | 47 |
| 4  | 収容時間別搬送人員                  | 47 |
| 5  | 消防署・分署別救急出場状況              | 48 |
| 6  | 月別救急出場状況                   | 49 |
| 7  | 最近5ヶ年の救急発生状況               | 49 |
| 8  | 年齢区分別搬送人員                  | 50 |
| 9  | 年齢区分別・傷病程度別搬送人員            | 50 |
| 10 | 救急隊員の応急処置状況                | 50 |
| 11 | 医療機関別搬送人員                  | 51 |
| 12 | 救急隊員の資格取得状況等               | 51 |
| 13 | 救急救命講習会等受講状況               | 52 |
| 14 | 令和2年中の救助概要                 | 53 |
| 15 | 発生場所別救助出場件数                | 53 |
| 16 | 最近5ヶ年の救助出場状況               | 54 |
| 17 | 覚知別受信状況                    | 54 |

## 施 設 装 備 編

|   |             |    |
|---|-------------|----|
| 1 | 市町別消防水利設置状況 | 55 |
| 2 | 消防自動車等配置状況  | 55 |

|   |              |         |
|---|--------------|---------|
| 3 | 消防自動車等一覧表    | 56 ~ 57 |
| 4 | 消防用各種資機材保有状況 | 58      |
| 5 | 救急用資機材保有状況   | 59      |
| 6 | 救助用資機材保有状況   | 60      |
| 7 | 無線局一覧表       | 61 ~ 65 |

## 消 防 団 編

|   |                 |    |
|---|-----------------|----|
| 1 | 圏内消防団の現勢        | 66 |
| 2 | 消防団員の階級別人員      | 67 |
| 3 | 消防団員の勤続年数       | 67 |
| 4 | 消防団員の年齢構成       | 68 |
| 5 | 消防団員の年報酬        | 68 |
| 6 | 費用弁償            | 69 |
| 7 | 消防団の主要な機械器具及び装備 | 69 |
| 8 | 過去10年間の主な火災の記録  | 70 |

## 自 衛 消 防 編

|   |                            |    |
|---|----------------------------|----|
| 1 | 奥能登広域圏少年女性防火委員会の組織図        | 71 |
| 2 | 令和元年・令和2年の救急出場件数及び搬送人員比較状況 | 71 |
| 3 | 奥能登広域圏少年女性防火委員会一覧          | 72 |
| 4 | 令和2年度各種表彰                  | 72 |

## 令和2年度諸行事

|   |       |         |
|---|-------|---------|
| ● | 諸行事一覧 | 73 ~ 76 |
|---|-------|---------|

## 概 要 編

### 石仏山祭（能登町柿生地区）



石仏山は潔界山とも言われ、今日までも女人禁制の霊山。

急な坂を登ると、中腹に前立ち（まえだち）という高さ3m、幅0.6mの巨石があり、左右に小さな石が並ぶ。これは大己貴命（おおなむちのみこと）の霊代とされていて、巨石の中頃にしめ縄をした前立ちの前に参集し、神饌（シンセン）を備え、その年の豊作を祈る。

### アマメハギ（ユネスコ無形文化遺産）



粉雪のちらつく夜、子供の鬼達が簀を付け、フカグツを履き、手に包丁やサイケをさげ、「アマメを作っている者はいないか・・・アマメー」と叫び、なまけ者や悪い者がいないかと子供に聞かせる事により怠け癖を戒める神事です。

「来訪神 仮面・仮装の神々」として2008年には、ユネスコ

無形文化遺産にも登録されました。

※あまめ→いろり端に長時間いるとできる火ダコの事。

# 1 圏域の位置と沿革

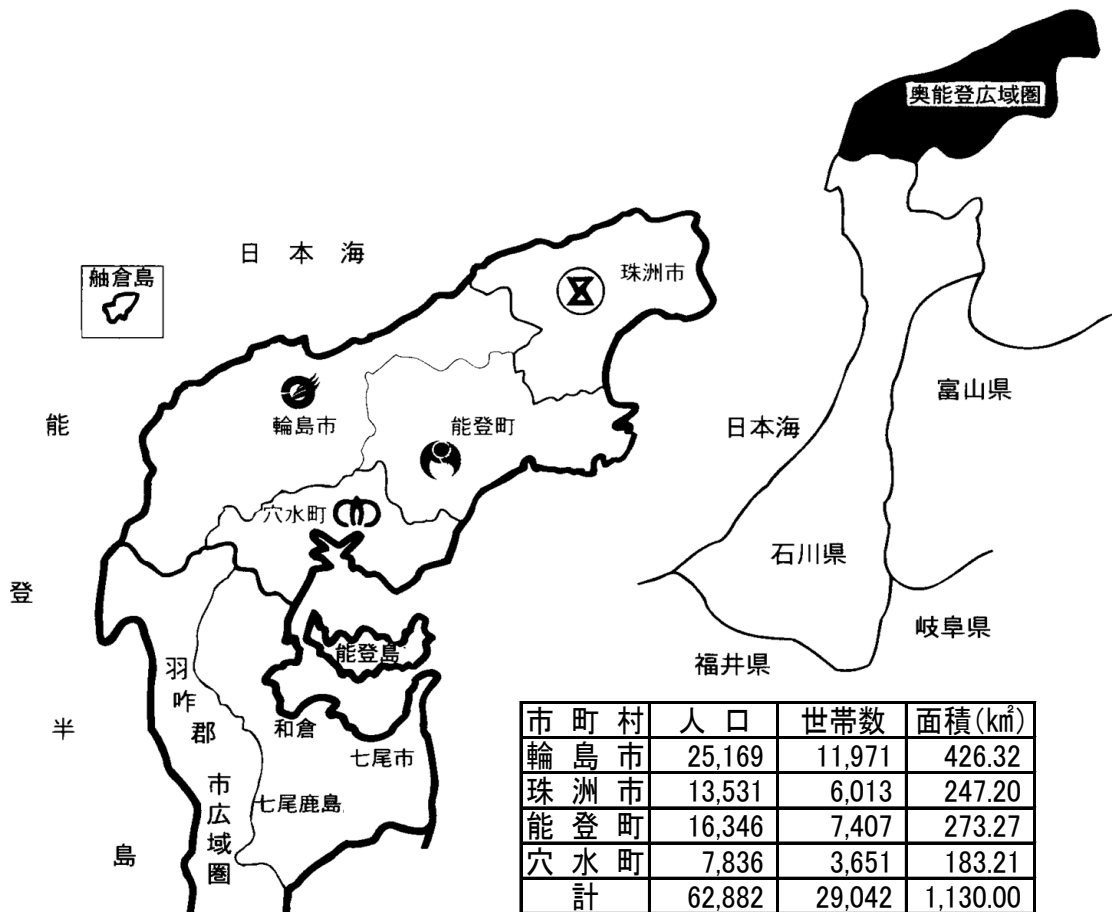



人口及び世帯数は令和3年3月31日現在の住民基本台帳によるもの。

奥能登広域圏は昭和47年4月1日、2市4町1村によって構成する消防事務組合として発足しました。以後、事務機構の拡充強化により、昭和52年4月1日奥能登広域圏事務組合として再出発し、平成17年3月1日、能都町・内浦町・柳田村の2町1村が合併し能登町となり、平成18年2月1日、輪島市・門前町の1市1町が合併し、新輪島市となり、現在は2市2町の構成に至っている。

本圏域は、本州の日本海側中央部に突出した能登半島の最北部に位置し、東西約60km、南北約40kmを擁し、圏域面積約1,130km<sup>2</sup>は石川県の全面積の約27%を占め、南東は七尾市を中心とする七尾鹿島、南西は羽咋市を中心とする羽咋郡市広域圏に隣接している。

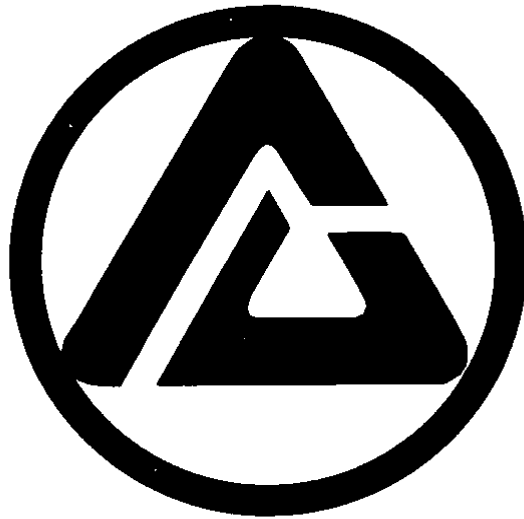
## 〈奥能登広域圏事務組合シンボル・マーク〉



外の円は「OKUNOTO」の「O」で圏域を構成する2市4町1村(現在2市2町)の和と強調を表し、円内の「」は広域市町村圏との「広」を図形化したもので、構成市がしっかりとスクラムを組み前進する様を表している。  
(昭和50年2月、公募により制定)

## 2 圏域の地勢

奥能登広域圏は日本海に突き出た能登半島の北端に位置し、東西および北側は海に囲まれ、この海岸線の延長は200kmにおよんでいる。西・北側は山地が海岸に迫り断崖の急傾斜で通称『外浦』と呼ばれる。一方、七尾湾に面する南東側は緩やかな丘陵地が海岸に面し年中波静かな『内浦』と呼ばれ、これらの海岸部は能登半島国定公園の一部を形成している。また、内陸部は標高567mの高洲山を最高とする丘陵地帯である。



### 3 奥能登広域圏事務組合行政機構

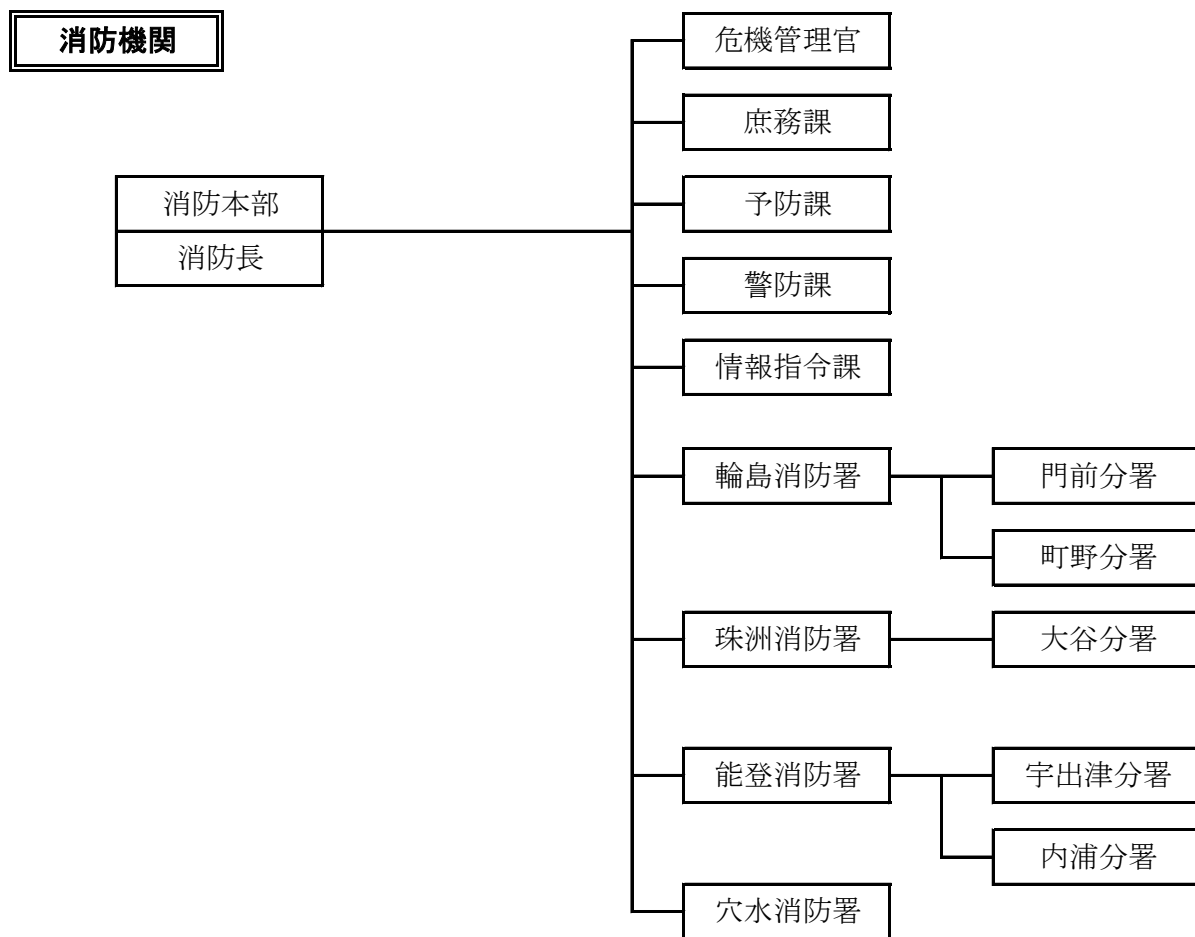
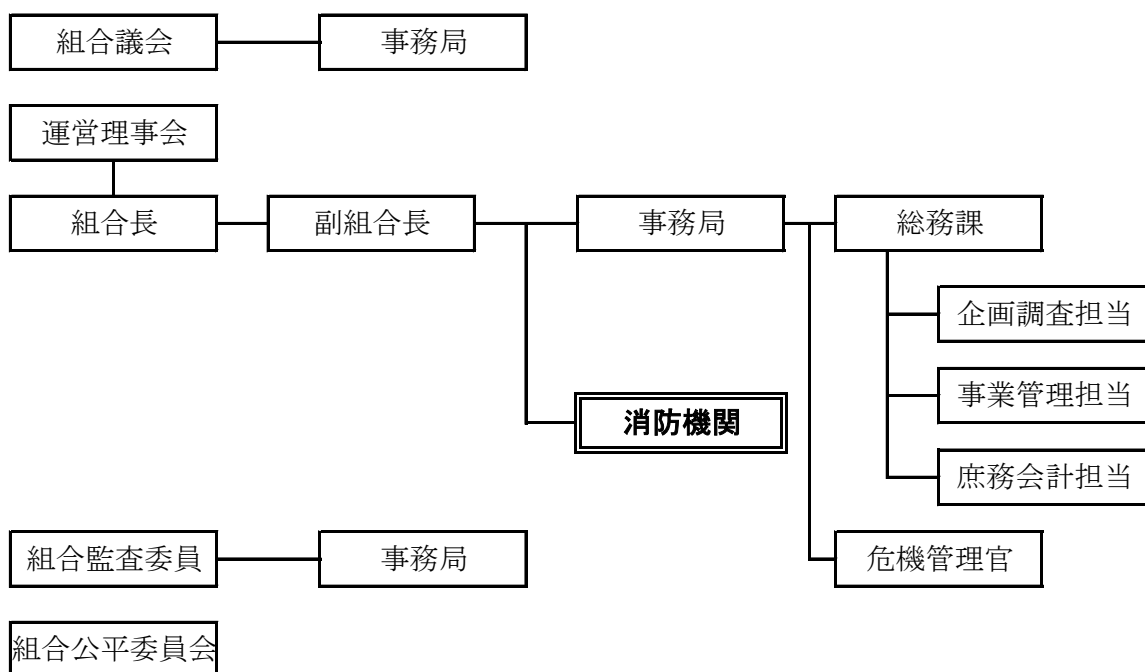

#### 4 組合消防のあゆみ

| 年 月 日      | 記 事  |
|------------|--|
| 昭和45年9月30日 | 奥能登広域市町村圏協議会が設置され、初代会長に高島一郎氏(門前町長)就任   |
| 昭和46年3月31日 | 奥能登広域圏振興整備計画が策定される   |
| 昭和47年4月1日  | 奥能登広域圏消防事務組合が発足<br>初代組合長に上野彦二氏(輪島市長)就任<br>初代消防長に横田恒道氏(穴水町)就任<br>組織 消防本部1、消防署2、分署5、分遣所1<br>消防職員定数149名 |
| 4月28日      | 消防本部へ指令車を配置  |
| 5月20日      | 消防本部、輪島消防署庁舎新築起工式  |
| 6月9日       | 輪島消防署へ(社)日本損害保険協会寄贈消防車を配置  |
| 7月10日      | 署、分署へ消防ポンプ自動車, 水槽付ポンプ自動車を配置<br>(輪島、能都、穴水、門前、内浦、柳田)   |
| 10月7日      | 柳田分署の庁舎完成  |
| 10月18日     | 内浦分署の庁舎完成  |
| 11月11日     | 門前分署の庁舎完成  |
| 12月15日     | 消防本部、輪島消防署の庁舎完成  |
| 昭和48年6月5日  | 珠洲消防署の庁舎完成   |
| 6月12日      | 能都分署の庁舎完成  |
| 6月20日      | 穴水分署の庁舎完成  |
| 7月28日      | 柳田分署へ救急車を配置、救急業務を開始  |
| 8月25日      | 内浦分署へ救急車を配置、救急業務を開始  |
| 11月2日      | 穴水分署へ救急車を配置、救急業務を開始  |
| 昭和49年2月8日  | 輪島消防署へ一市民から救急車を寄贈  |
| 2月25日      | 輪島消防署へ屈折はしご車を配置  |
| 3月30日      | 能都分署へ救急車を配置、救急業務を開始  |
| 4月1日       | 消防職員定数167名になる  |
| 4月12日      | 小木分遣所の庁舎完成   |
| 5月9日       | 奥能登広域圏事務組合第二代組合長に大向貢氏(輪島市長)就任  |
| 5月28日      | 珠洲消防署へ救急車を配置、救急業務を開始   |

| 年 月 日            | 記 事  |
|------------------|--|
| 昭和 49 年 7 月 17 日 | 大谷分遣所の庁舎完成   |
| 8 月 8 日          | 町野分遣所へ救急車を配置、救急業務を開始                               |
| 8 月 28 日         | 輪島市と門前町の山間地国道に緊急電話を設置                              |
| 10 月 30 日        | 穴水分署へ消防ポンプ自動車を配置                                   |
| 昭和 50 年 3 月 31 日 | 珠洲消防署へ化学消防車を配置                                     |
| 昭和 51 年 2 月 17 日 | 輪島消防署へ消防ポンプ自動車を配置                                  |
| 4 月 9 日          | 輪島消防署へ(社)日本損害保険協会寄贈救急車を配置                          |
| 9 月 3 日          | 門前分署へ救急車を配置、救急業務を開始                                |
| 9 月 30 日         | 能都分署へ水槽付ポンプ自動車を配置                                  |
| 昭和 52 年 3 月 1 日  | 珠洲消防署へ消防ポンプ自動車を配置                                  |
| 4 月 1 日          | 消防事務組合を発展的に解消し、奥能登広域圏事務組合として発足<br>組合長に大向貢氏(輪島市長)就任 |
| 7 月 14 日         | 珠洲消防署へ広報車を配置                                       |
| 11 月 10 日        | 圏域内消防無線不感地域調査終わる                                   |
| 昭和 53 年 11 月 6 日 | 能都分署へ救助用はしご付工作車を配置                                 |
| 12 月 11 日        | 町野分遣所へ消防ポンプ自動車を配置                                  |
| 昭和 54 年 2 月 8 日  | 大谷分遣所へ救急車を配置、救急業務を開始                               |
| 4 月 1 日          | 第二代消防長に天野英夫氏就任<br>消防職員定数172名になる                    |
| 5 月 26 日         | 町野分遣所の庁舎完成   |
| 9 月 10 日         | 消防本部へ(財)日本防火協会寄贈婦人防火広報車を配置                         |
| 12 月 13 日        | 珠洲消防署に救助訓練塔が完成                                     |
| 昭和 55 年 3 月 21 日 | 輪島消防署へ救助工作車を配置                                     |
| 4 月 1 日          | 第三代消防長に浜塚守氏就任                                      |
| 10 月 3 日         | 奥能登広域圏少年婦人防火委員会設立<br>初代会長に浜塚守氏就任                   |
| 10 月 8 日         | 柳田分署庁舎移転新築起工式                                      |
| 10 月 20 日        | 輪島消防署へ一市民から救急車寄贈                                   |
| 11 月 18 日        | 消防無線中継所を佐比野山頂に建設完成                                 |

| 年 月 日            | 記 事                                       |
|------------------|---|
| 昭和 55 年 12 月 5 日 | 内浦分署へ石川県経済農協連寄贈救急車を配置                     |
| 12 月 22 日        | 穴水分署へ広報車を配置                               |
| 昭和 56 年 2 月 14 日 | 珠洲消防署へ(社)日本損害保険協会寄贈救急車を配置                 |
| 3 月 20 日         | 柳田分署の庁舎完成                                 |
| 3 月 31 日         | 能都分署移転庁舎(防災センター)新築完成                      |
| 7 月 1 日          | 消防本部へ指令車を配置(更新)                           |
| 12 月 25 日        | 内浦分署へ消防ポンプ自動車を配置                          |
| 昭和 57 年 3 月 25 日 | 柳田分署へ日本自動車工業会寄贈救急車を配置                     |
| 8 月 25 日         | 能都分署へ消防ポンプ自動車を配置                          |
| 昭和 58 年 3 月 12 日 | 町野分遣所へ(社)日本損害保険協会寄贈救急車を配置                 |
| 8 月 12 日         | 奥能登広域圏婦人防火クラブ連合会を設立<br>初代会長に山田秀子さん就任(輪島市) |
| 9 月 24 日         | 門前分署へ(財)日本消防協会寄贈救急車を配置                    |
| 11 月 2 日         | 各署、分署へ(財)日本消防協会寄贈防災用携帯無線機を配置              |
| 11 月 16 日        | 内浦分署へ指令車を配置(更新)                           |
| 昭和 59 年 3 月 15 日 | 輪島消防署へ化学消防車を配置                            |
| 3 月 23 日         | 穴水分署へ救助資機材積載車を配置                          |
| 3 月 31 日         | 輪島消防署へ連絡車(ジムニー)を配置                        |
| 4 月 1 日          | 第四代消防長に皆森良一氏就任                            |
| 8 月 31 日         | 輪島消防署へ(財)日本消防協会寄贈電源車を配置                   |
| 昭和 60 年 1 月 17 日 | 能都分署へ(社)日本損害保険協会寄贈救急車を配置                  |
| 1 月 21 日         | 林野火災特別地域指定(石川県)奥能登広域圏7市町村                 |
| 10 月 30 日        | 柳田分署へ消防ポンプ自動車を配置                          |
| 12 月 6 日         | 穴水分署へ救急車を配置                               |
| 昭和 61 年 4 月 17 日 | 奥能登婦人防火クラブ連合会第二代会長に岩井美智子さん就任(輪島市)         |
| 5 月 12 日         | 奥能登広域圏事務組合第三代組合長に五嶋耕太郎氏(輪島市長)就任           |
| 5 月 31 日         | 消防本部へ査察広報車(ジムニー)を配置                       |
| 9 月 30 日         | 輪島消防署へ消防ポンプ自動車を配置                         |
| 昭和 62 年 4 月 1 日  | 第五代消防長に吉村寿朗氏就任                            |

| 年 月 日             | 記 事                                    |
|-------------------|--|
| 昭和 62 年 12 月 18 日 | 大谷分遣所へ消防ポンプ自動車を配置                      |
| 昭和 63 年 1 月 19 日  | 珠洲消防署へ(社)日本損害保険協会寄贈救急車を配置              |
| 2 月 24 日          | 内浦分署へ消防ポンプ自動車(CD-I 型)を配置               |
| 4 月 1 日           | 第六代消防長に畑中實氏就任                          |
| 7 月 22 ~ 24 日     | 第30回自然公園大会行啓にともなう特別消防警備                |
| 8 月 12 日          | 輪島消防署へ(財)日本消防協会寄贈救急車を配置                |
| 11 月 21 日         | 門前分署移転庁舎(防災センター)新築完成                   |
| 12 月 24 日         | 穴水分署へ水槽付消防ポンプ自動車を配置                    |
| 12 月 24 日         | 門前分署へ消防ポンプ自動車(CD-I 型)を配置               |
| 平成 元 年 8 月 19 日   | 能都分署へ(財)日本消防協会寄贈救急車(2B型)を配置            |
| 9 月 6 日           | 第5回全国婦人消防操法大会に高根尾婦人消防隊(門前町)が石川県代表として出場 |
| 12 月 7 日          | 消防本部へ(財)日本防火協会寄贈防火広報車(トヨタハイエース)を配置     |
| 12 月 22 日         | 輪島消防署へ消防ポンプ自動車(CD-I 型)を配置              |
| 平成 2 年 3 月 30 日   | 消防無線前進基地局(能都分署)建設                      |
| 4 月 1 日           | 第七代消防長に松岡善吉氏就任                         |
| 8 月 2 日           | 柳田分署へ指令車を配置                            |
| 10 月 14 日         | 奥能登広域圏発足20周年記念式典                       |
| 10 月 24 日         | 第6回全国婦人消防操法大会に曾々木婦人消防隊(輪島市)が石川県代表として出場 |
| 11 月 7 日          | 小木分遣所へ消防ポンプ自動車(CD-I 型)を配置              |
| 12 月 4 日          | 穴水分署へ消防ポンプ自動車(CD-I 型)を配置               |
| 12 月 5 日          | 内浦分署へ(社)日本損害保険協会寄贈救急車(2B型)を配置          |
| 12 月 20 日         | 穴水分署へ指令車を配置                            |
| 平成 3 年 6 月 27 日   | 消防本部へ指令車を配置                            |
| 8 月 19 日          | 町野分遣所へ(社)日本損害保険協会寄贈消防ポンプ自動車(CD-I 型)を配置 |
| 8 月 23 日          | 珠洲消防署へ(財)日本消防協会寄贈救急車(2B型)を配置           |
| 9 月 8 ~ 11 日      | 第46回国民体育大会(夏季大会)にともなう特別消防警備            |
| 10 月 10 日         | 第7回全国婦人消防操法大会に極楽寺婦人消防隊(柳田村)が石川県代表として出場 |
| 10 月 12 ~ 17 日    | 第46回国民体育大会(秋季大会)にともなう特別消防警備            |
| 11 月 5 日          | 能都分署へ水槽付消防ポンプ自動車(水-II 型)を配置            |

| 年 月 日           | 記 事   |
|-----------------|---|
| 平成 3 年 12 月 3 日 | 大谷分遣所へ救急車(2B型)を配置                               |
| 平成 5 年 2 月 3 日  | 災害弱者緊急通報システム事業竣工(門前町)                           |
| 2 月 7 日         | ※能登半島沖地震発生(マグニチュード6.6)                          |
| 3 月 5 日         | 柳田分署へ救急車(2B型)を配置                                |
| 4 月 5 日         | 消防職員定数193名になる                                   |
| 8 月 5 日         | 内浦分署へ指令車を配置                                     |
| 8 月 26 日        | 消防本部へ(財)日本消防協会寄贈広報車を配置                          |
| 9 月 16 日        | 町野分遣所へ(財)日本消防協会寄贈救急車(2B型)を配置(更新)                |
| 11 月 4 日        | 能都分署へ消防ポンプ自動車(CD-I型)を配置                         |
| 11 月 8 日        | 無線通信システム整備基礎調査事業(～平成6年2月28日)                    |
| 12 月 6 日        | 消防無線前進基地局(柳田分署)建設                               |
| 平成 6 年 9 月 21 日 | 門前分署へ(財)日本消防協会寄贈救急車(2B型)を配置                     |
| 平成 7 年 4 月 1 日  | 第八代消防長に藤田孝蔵氏就任                                  |
| 10 月 4 日        | 第11回全国婦人消防操法大会に寺家婦人消防隊(珠洲市)が石川県代表として出場          |
| 11 月 6 日        | 穴水分署へ(財)日本消防協会寄贈救急車(2B型)を配置(更新)                 |
| 11 月 14 日       | 門前分署へ水槽付ポンプ自動車(水-II型)を配置(増強)                    |
| 11 月 20 日       | 能都分署へ林野火災工作車を配置(増強)                             |
| 12 月 13 日       | 消防無線前進基地局(珠洲消防署)建設                              |
| 平成 8 年 9 月 16 日 | 第16回全国豊かな海づくり大会にともなう特別消防警備(珠洲市)                 |
| 10 月 24 日       | 第12回全国婦人消防操法大会に越坂婦人消防隊(内浦町)が石川県代表として出場          |
| 10 月 30 日       | 消防無線前進基地局(内浦分署)建設                               |
| 11 月 1 日        | 内浦分署、小木分遣所の統合移転新庁舎(防災センター)完成、内浦分署として開署し小木分遣所を廃止 |
| 平成 9 年 1 月 2 日  | ※ロシア船籍タンカー「ナホトカ号」が日本海沖で沈没                       |
| 1 月 15 日        | ※ナホトカ号から流出した重油が奥能登沿岸に漂着する                       |
| 1 月 16 日        | ※重油回収作業を開始するとともに県内各消防本部へ応援を要請する                 |
| 2 月 10 日        | 輪島消防署へ高規格救急車を配置(安田生命保険相互会社寄贈)                   |
| 3 月 14 日        | 珠洲消防署へ化学消防ポンプ自動車(化学-II型)を配置                     |
| 4 月 1 日         | 第九代消防長に小西貞夫氏就任                                  |

※は自然災害及び大規模災害

| 年 月 日         | 記 事                                     |
|---------------|---|
| 平成10年 2月 19日  | 柳田分署へ水槽付消防ポンプ自動車(水-Ⅱ型)を配置(更新)           |
| 11月 20日       | 内浦分署へ水槽付消防ポンプ自動車(水-Ⅱ型)を配置(更新)           |
| 12月 9日        | 珠洲消防署へ消防ポンプ自動車(CD-Ⅰ型)を配置(更新)            |
| 12月 21日       | 能都分署へ高規格救急車を配置                          |
| 12月 28日       | 消防無線前進基地局(穴水分署)建設                       |
| 平成11年 3月 10日  | 消防無線前進基地局(門前分署)建設                       |
| 3月 12日        | 珠洲消防署へ高規格救急車を配置                         |
| 4月 1日         | 第十代消防長に川縁武四郎氏就任                         |
| 10月 21日       | 第14回全国婦人消防操法大会に藤ノ瀬婦人消防隊(能都町)が石川県代表として出場 |
| 平成12年 3月 15日  | 輪島消防署へ救助工作車(Ⅱ型)を配置(更新)                  |
| 3月 17日        | 門前分署へ高規格救急車を配置                          |
| 3月 23日        | 内浦分署へ林野火災工作車を配置(増強)                     |
| 3月 28日        | 内浦分署へ高規格救急車を配置                          |
| 4月 1日         | 第十一代消防長に上島幸弘氏就任                         |
| 7月 27日        | 穴水分署へ指令車を配置                             |
| 10月 6日        | 消防本部へ指令車(4WD)を配置                        |
| 平成13年 1月 19日  | 大谷分遣所新庁舎完成                              |
| 9月 20日        | 珠洲消防署へ林野火災工作車を配置(増強)                    |
| 10月 30日       | 穴水分署へ林野火災工作車を配置(増強)                     |
| 11月 2日        | 柳田分署へ消防ポンプ自動車(CD-Ⅰ型)を配置(更新)             |
| 11月 30日       | 消防無線前進基地局(輪島消防署、町野分遣所)建設                |
| 12月 20日       | 輪島消防署へ水槽付消防ポンプ自動車(Ⅰ-A型)を配置(更新)          |
| 平成14年 10月 22日 | 輪島消防署へ消防ポンプ自動車(CD-Ⅰ型)を配置(更新)            |
| 11月 27日       | 消防無線前進基地局(輪島消防署)建設                      |
| 12月 6日        | 消防本部へ広報車(4WD)を配置(更新)                    |
| 平成15年 4月 1日   | 第十二代消防長に浅井孝造氏就任                         |
| 9月 30日        | 町野分遣所へ高規格救急車を配置                         |
| 10月 30日       | 能都分署へ高規格救急車を配置(増強)                      |
|               | 大谷分遣所へ消防ポンプ自動車(CD-Ⅰ型)を配置(更新)            |

| 年 月 日       | 記 事  |
|-------------|--|
| 平成16年12月13日 | 穴水分署へ水槽付消防ポンプ自動車(I-A型)を配置(更新)                  |
| 12月15日      | 柳田分署へ高規格救急車を配置<br>大谷分遣所へ高規格救急車を配置              |
| 平成17年3月1日   | 能都町、内浦町、柳田村の2町1村が合併し、能登町となる                    |
| 11月19日      | 輪島消防署へ消防ポンプ自動車(CD-I型)を配置(更新)                   |
| 12月27日      | 門前分署へ消防ポンプ自動車(CD-I型)を配置(更新)                    |
| 平成18年2月1日   | 輪島市、門前町の1市1町が合併し、輪島市となる                        |
| 3月17日       | 穴水分署へ高規格救急車を配置                                 |
| 4月1日        | 第十三代消防長に森山博氏就任                                 |
| 8月3～6日      | 第14回日本ジャンボリー全国大会行啓にともなう特別消防警備                  |
| 平成19年1月5日   | 能登消防署へ水槽付消防ポンプ自動車(水II型)を配置(更新)                 |
| 2月28日       | 輪島消防署へ高規格救急車を配置(更新)                            |
| 3月25日       | ※能登半島沖で震源の深さ11kmマグニチュード6.9の地震が発生する             |
| 平成20年1月23日  | 町野分遣所へ消防ポンプ車(CD-I型)を配置(更新)                     |
| 4月1日        | 消防本部消防課に情報通信対策室を設ける                            |
| 4月1日        | 穴水分署が穴水消防署へ昇格し、3署4分署2分遣所から4署3分署2分遣所<br>体制へ移行する |
| 平成21年10月1日  | 消防本部が2課制(庶務課・消防課)から3課制(庶務課・予防課・警防課)となる         |
| 11月24日      | 珠洲消防署へ高規格救急車を配置(更新)                            |
| 平成22年1月8日   | 輪島消防署へ(社)日本損害保険協会寄贈小型動力ポンプ付き軽消防自動車を配置          |
| 4月1日        | 第十四代消防長に濱野和喜雄氏就任                               |
| 4月28日       | 門前分署へ高規格救急車を配置(更新)                             |
| 12月24日      | 能登消防署へ消防ポンプ自動車(CD-1型)を配置(更新)                   |
| 平成23年4月1日   | 第十五代消防長に谷内勉氏就任                                 |
| 平成24年3月8日   | 能登消防署へ高規格救急車を配置(更新)                            |
| 4月1日        | 第十六代消防長に窪田一雄氏就任                                |
| 12月20日      | 町野分遣所へ高規格救急車を配置(更新)                            |

※は自然災害及び大規模災害



| 年 月 日            | 記 事   |
|------------------|---|
| 平成 25 年 2 月 1 日  | 消防本部へ総務省消防庁より人員輸送車(支援Ⅲ型)を貸与   |
| 3 月 4 日          | 内浦分署へ高規格救急車を配置(更新)  |
| 4 月 1 日          | 第十七代消防長に大向清氏就任  |
| 5 月 22 日         | 消防救急デジタル無線(高州山基地局、宝立山基地局)完成   |
| 平成 26 年 3 月 31 日 | 珠洲消防署へ化学消防ポンプ自動車(Ⅱ型)を配置(更新)   |
| 3 月 31 日         | 穴水消防署へ消防ポンプ自動車(CD-Ⅰ型)を配置(更新)  |
| 11 月 15 日        | 緊急消防援助隊中部ブロック合同訓練が珠洲市で行われる「～16日」  |
| 平成 27 年 3 月 5 日  | 珠洲消防署へ高規格救急車を配置(更新)   |
| 3 月 27 日         | 消防救急デジタル無線(山是清基地局、下山基地局)完成  |
| 4 月 1 日          | 第十八代消防長に坂下政幸氏就任   |
| 6 月 30 日         | 消防本部・輪島消防署の新庁舎完成  |
| 平成 28 年 1 月 29 日 | 珠洲消防署へ指導広報車を配置(更新)  |
| 3 月 28 日         | 高機能消防指令センター設備完成<br>木ノ浦簡易無線基地局完成<br>内浦分署へ水槽付消防ポンプ自動車(Ⅱ型)を配置(更新)<br>消防本部・輪島消防署が新庁舎へ移転<br>珠洲消防署が新庁舎へ移転<br>穴水消防署が新庁舎へ移転<br>消防指令センター運用開始 |
| 3 月 30 日         | 珠洲消防署へ消防ポンプ自動車(CD-Ⅰ型)を配置(更新)<br>珠洲消防署へ水難救助車(ボートトレーラーを含む)を配置   |
| 4 月 1 日          | 第十九代消防長に新谷明伸氏就任<br>町野分遣所から町野分署へ名称変更<br>大谷分遣所から大谷分署へ名称変更   |
| 6 月 1 日          | 能登消防署が新庁舎へ移転(柳田分署から能登消防署へ名称変更)<br>能登消防署から宇出津分署へ名称変更   |
| 平成 29 年 3 月 23 日 | 穴水消防署へ高規格救急車を配置(更新)   |
| 3 月 29 日         | 輪島消防署へ高規格救急車を配置(更新)   |

| 年 月 日      | 記 事                               |
|------------|-----------------------------------|
| 平成29年3月30日 | 能登消防署へ水槽付消防ポンプ自動車(Ⅱ型)を配置(更新)      |
| 平成30年1月22日 | 宇出津分署が新庁舎へ移転                      |
| 3月7日       | 能登消防署へ高規格救急車を配置(更新)               |
| 3月23日      | 珠洲消防署へ指揮車を配置(更新)                  |
|            | 穴水消防署へ指揮車を配置(更新)                  |
| 4月1日       | 第二十代消防長に中島伸一氏就任                   |
| 8月7～8日     | 第17回日本スカウトジャンボリー全国大会行啓にともなう特別消防警備 |
| 平成31年3月20日 | 消防本部へ資機材搬送車を配置(更新)                |
|            | 輪島消防署へ化学消防ポンプ自動車(Ⅱ型)を配置(更新)       |
| 4月1日       | 第二十一代消防長に薬師富士夫氏就任                 |
| 令和元年10月1日  | 危機管理官に佐藤令氏就任                      |
| 令和2年3月11日  | 珠洲消防署へ高規格救急車を配置(更新)               |
| 3月24日      | 消防本部へ指令車を配置(更新)                   |
| 3月26日      | 輪島消防署へ救助工作車(Ⅱ型)を配置(更新)            |
| 4月1日       | 第二十二代消防長に橋浦美喜夫氏                   |
| 令和3年3月16日  | 能登消防署宇出津分署へ高規格救急車を配置(更新)          |

# 総務編

# 1 消防機関配置図・庁舎現況

(令和3年4月1日)

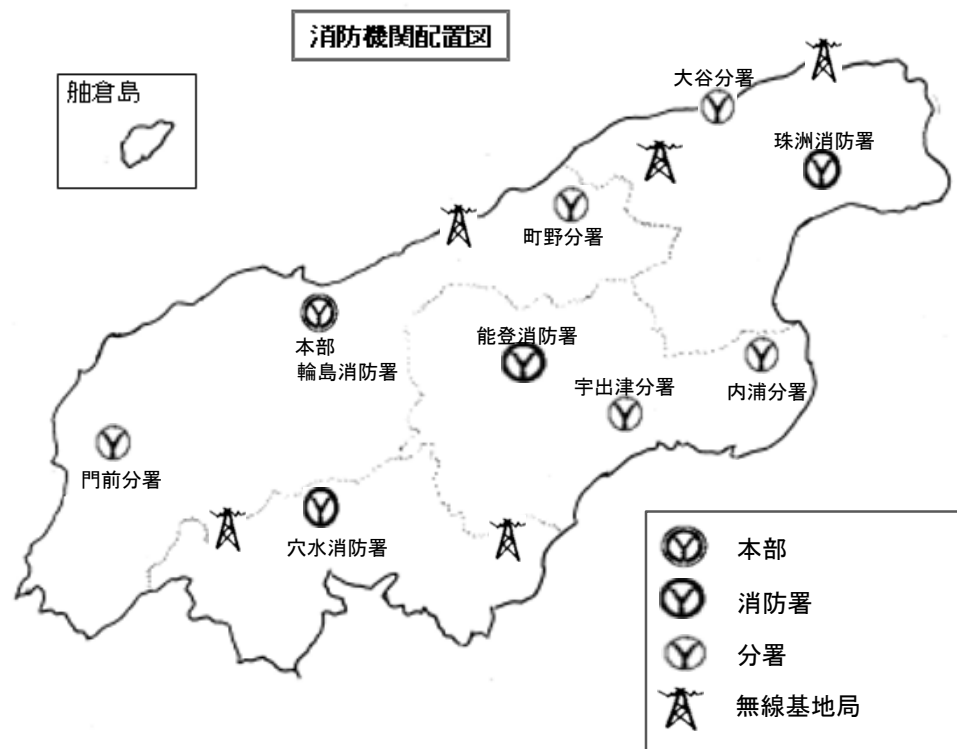

消防本部・輪島消防署

所在地 石川県輪島市杉平町大百苺2番地  
 敷地面積 14,900.00m<sup>2</sup> 鉄骨造  
 建築面積 2,091.19m<sup>2</sup> 3階建  
 延面積 3,240.50m<sup>2</sup>  
 建築年月 平成28年3月



珠洲消防署

所在地 石川県珠洲市上戸町北方22字100番地  
 敷地面積 5,286.37㎡ 鉄筋コンクリート造  
 建築面積 1,140.40㎡ 3階建  
 延面積 1,730.81㎡  
 建築年月 平成28年3月



能登消防署

所在地 石川県鳳珠郡能登町字上町ヲ部15番地1  
 敷地面積 3,656.37㎡ 鉄骨造  
 建築面積 936.87㎡ 2階建  
 延面積 1,238.47㎡  
 建築年月 平成28年6月



穴水消防署

所在地 石川県鳳珠郡穴水町字平野トの1番地  
 敷地面積 6,361.64㎡ 鉄筋コンクリート造  
 建築面積 878.23㎡ 3階建  
 延面積 982.17㎡  
 建築年月 平成28年3月



門前分署

所在地 石川県輪島市門前町走出11の28番地  
 敷地面積 4,786.00㎡ 鉄骨コンクリート造  
 建築面積 586.99㎡ 2階建  
 延面積 909.18㎡  
 建築年月 昭和63年11月



内浦分署

所在地 石川県鳳珠郡能登町字秋吉30字54番地  
 敷地面積 951.00㎡ 鉄筋コンクリート造  
 建築面積 542.30㎡ 2階建  
 延面積 975.28㎡  
 建築年月 平成8年11月



宇出津分署

所在地 石川県鳳珠郡能登町字宇出津カ字1番地1  
 敷地面積 9,710.14㎡ 鉄骨造  
 建築面積 1,101.75㎡ 2階建  
 延面積 1,614.84㎡  
 建築年月 平成30年1月



町野分署

所在地 石川県輪島市町野町広江1部111番地1  
 敷地面積 2,136.19㎡ 鉄骨造  
 建築面積 223.25㎡ 2階建  
 延面積 350.99㎡  
 建築年月 昭和54年5月



大谷分署

所在地 石川県珠洲市大谷町2字57番地の11  
 敷地面積 265.91㎡ 木造一部鉄骨造  
 建築面積 162.96㎡ 2階建  
 延面積 219.25㎡  
 建築年月 平成13年1月

## 2 消防本部 事務分掌

(令和2年4月1日)

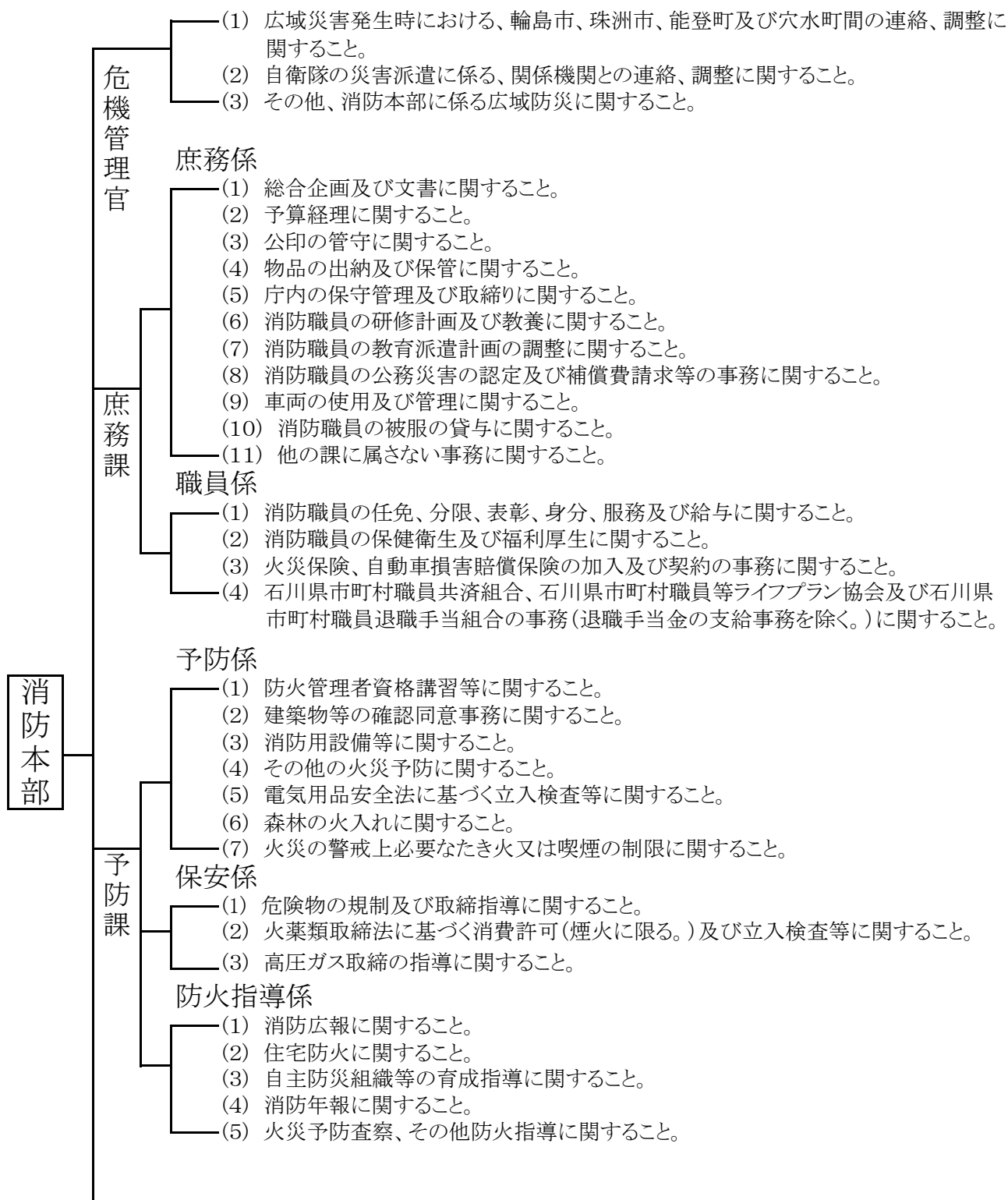

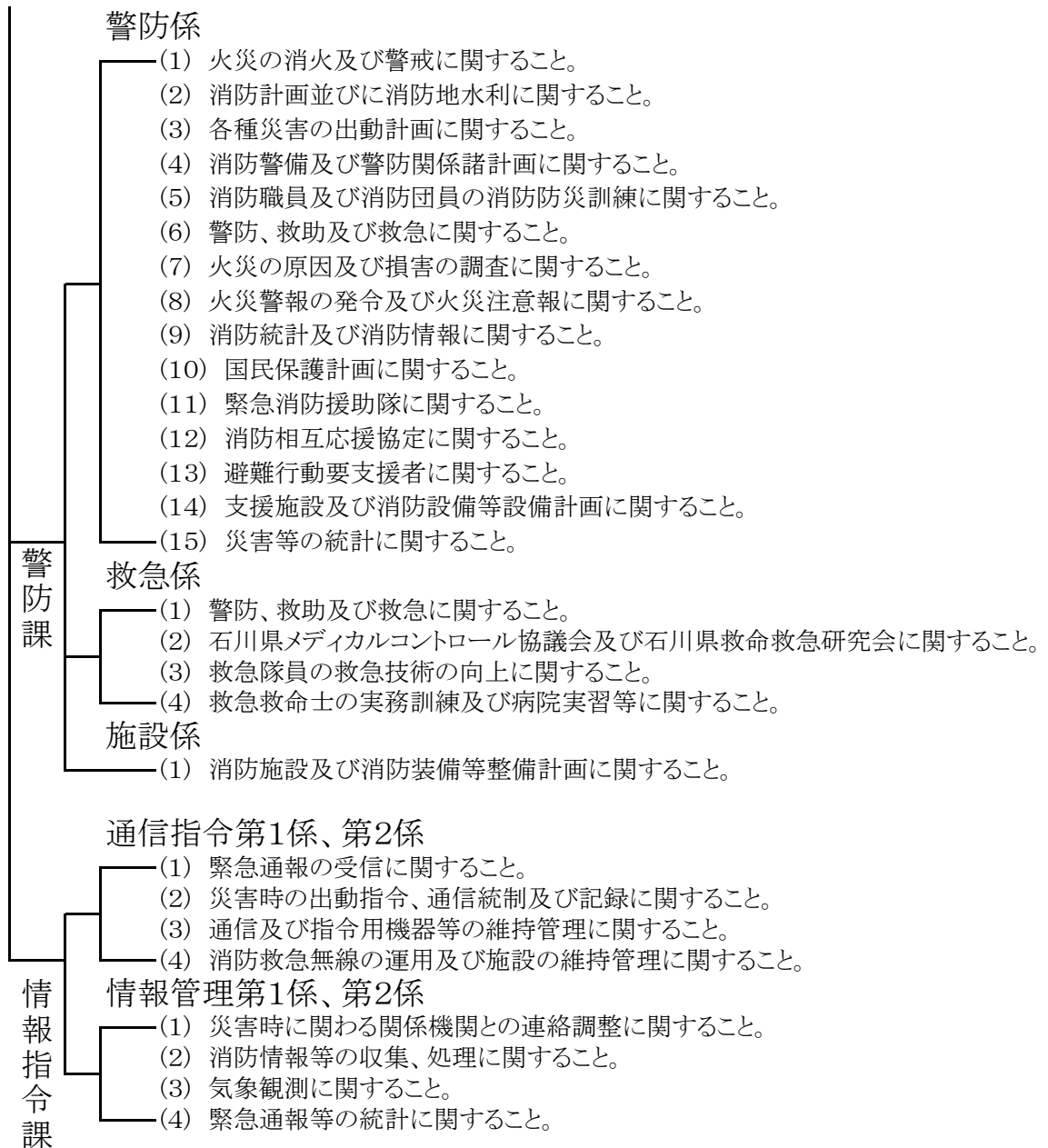



### 3 消防署 事務分掌

(令和2年4月1日)

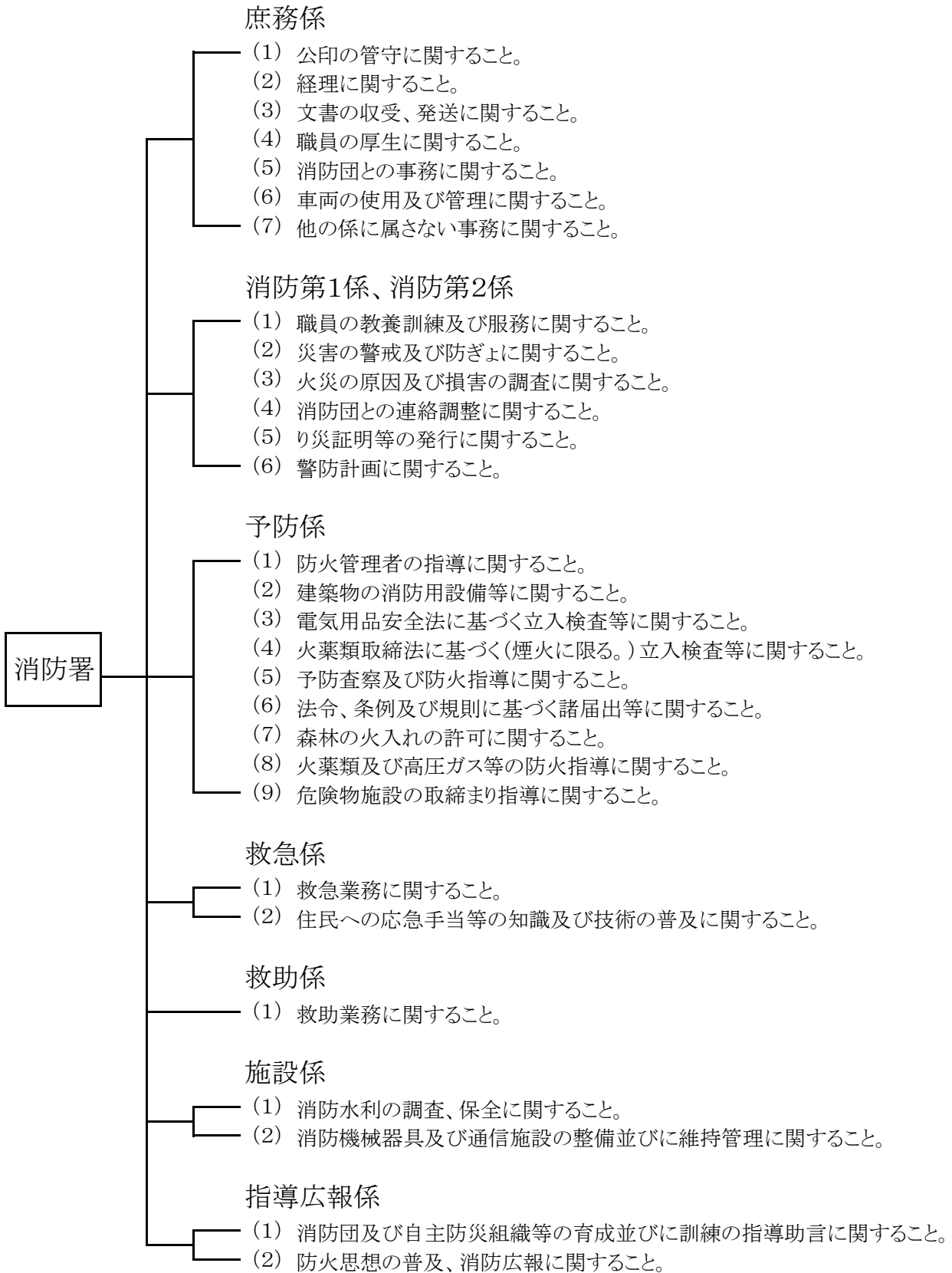

#### 4 消防予算の内訳

単位:千円

| 年度<br>区分 |     | 令和元年度     |          |           | 令和2年度     |
|----------|-----|-----------|----------|-----------|-----------|
|          |     | 当初予算額     | 補正予算額    | 最終予算額     | 当初予算額     |
| 消防費      |     | 1,724,707 | △ 80,838 | 1,643,869 | 1,856,321 |
| 内訳       | 人件費 | 1,443,297 | △ 56,311 | 1,386,986 | 1,439,882 |
|          | 物件費 | 281,410   | △ 24,527 | 256,883   | 416,439   |
| 消防公債費    |     | 200,518   |          | 200,518   | 200,518   |
| 計        |     | 1,925,225 | △ 80,838 | 1,844,387 | 2,056,839 |

#### 5 構成市町別一般会計予算及び消防費予算額の比較

単位:千円

| 年度<br>市町別 | 令和元年度予算額(最終予算額) |                |              |            | 令和元年度<br>消防費基準<br>財政需要額<br>(D) | 割合         |       |
|-----------|-----------------|----------------|--------------|------------|--------------------------------|------------|-------|
|           | 一般会計<br>(A)     | 消防費<br>(B)     |              | B/A<br>(%) |                                | C/D<br>(%) |       |
|           |                 | (内)一般財源<br>(C) | (内)<br>組合分担金 |            |                                |            |       |
| 輪島市       | 28,301,036      | 1,923,328      | 736,538      | 662,988    | 504,484                        | 6.8        | 146.0 |
| 珠洲市       | 12,868,091      | 586,163        | 480,616      | 429,414    | 284,932                        | 4.6        | 168.7 |
| 能登町       | 19,094,878      | 596,427        | 531,385      | 471,113    | 385,331                        | 3.1        | 137.9 |
| 穴水町       | 9,509,019       | 271,202        | 256,301      | 210,638    | 193,412                        | 2.9        | 132.5 |
| 計         | 69,773,024      | 3,377,120      | 2,004,840    | 1,774,153  | 1,368,159                      | 4.8        | 146.5 |

#### 6 消防予算に対する人口との比較(市町分を含む)

単位:円

| 年度<br>区分 | 平成28年度 | 平成29年度 | 平成30年度 | 令和元年度   | 令和2年度   |
|----------|--------|--------|--------|---------|---------|
| 1人当り     | 36,540 | 30,206 | 33,625 | 48,006  | 53,706  |
| 1世帯当り    | 92,523 | 68,392 | 74,694 | 105,349 | 116,284 |

## 7 階級別職員配置状況

単位：人

(令和3年4月1日)

| 階級<br>所 属 | 総 数 | 消 防 吏 員 |     |     |     |     |     |     | 事 務 員 |
|-----------|-----|---------|-----|-----|-----|-----|-----|-----|-------|
|           |     | 消防監     | 司令長 | 司 令 | 司令補 | 士 長 | 副士長 | 消防士 |       |
| 総 数       | 189 | 1       | 10  | 37  | 31  | 22  | 46  | 42  |       |
| 消 防 本 部   | 25  | 1       | 3   | 9   | 5   | 3   | 4   |     |       |
| 輪 島 消 防 署 | 57  |         | 2   | 12  | 6   | 5   | 13  | 19  |       |
| 珠 洲 消 防 署 | 39  |         | 2   | 7   | 6   | 6   | 13  | 5   |       |
| 能 登 消 防 署 | 46  |         | 2   | 6   | 11  | 5   | 10  | 12  |       |
| 穴 水 消 防 署 | 22  |         | 1   | 3   | 3   | 3   | 6   | 6   |       |

## 8 年齢別職員状況

(令和3年4月1日)

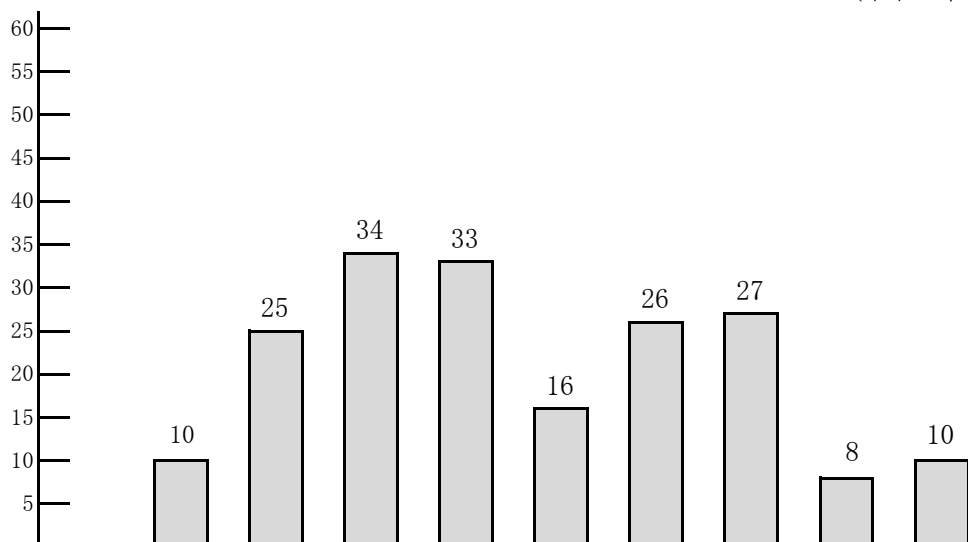

| 年 齢<br>所 属 | 総 数 | 20歳 | 20歳 | 25歳 | 30歳 | 35歳 | 40歳 | 45歳 | 50歳 | 55歳 | 平 均<br>年 齢 |
|------------|-----|-----|-----|-----|-----|-----|-----|-----|-----|-----|------------|
|            |     | 未満  | 以上  | 以上  | 以上  | 以上  | 以上  | 以上  | 以上  | 以上  |            |
| 総 数        | 189 | 10  | 25  | 34  | 33  | 16  | 26  | 27  | 8   | 10  | 36.4       |
| 消 防 本 部    | 25  |     |     | 2   | 4   | 2   | 5   | 7   | 1   | 4   | 46.2       |
| 輪 島 消 防 署  | 57  | 5   | 11  | 10  | 11  | 2   | 7   | 7   | 3   | 1   | 34.1       |
| 珠 洲 消 防 署  | 39  | 2   | 3   | 7   | 8   | 5   | 6   | 5   | 2   | 1   | 34.5       |
| 能 登 消 防 署  | 46  | 1   | 9   | 10  | 5   | 5   | 6   | 6   | 2   | 2   | 33.8       |
| 穴 水 消 防 署  | 22  | 2   | 2   | 5   | 5   | 2   | 2   | 2   |     | 2   | 33.4       |

## 9 職員の勤続年数状況

(令和3年4月1日)

| 階級<br>年数  | 総数  | 消防監 | 消防司令長 | 消防司令 | 消防司令補 | 消防士長 | 消防副士長 | 消防士 | 事務職員 |
|-----------|-----|-----|-------|------|-------|------|-------|-----|------|
| 総数        | 189 | 1   | 10    | 37   | 31    | 22   | 46    | 42  |      |
| 5年未満      | 27  |     |       |      |       |      |       | 27  |      |
| 5年～10年未満  | 48  |     |       |      |       | 3    | 30    | 15  |      |
| 10年～15年未満 | 30  |     |       |      | 2     | 12   | 16    |     |      |
| 15年～20年未満 | 17  |     |       |      | 10    | 7    |       |     |      |
| 20年～25年未満 | 13  |     |       | 2    | 11    |      |       |     |      |
| 25年～30年未満 | 34  |     |       | 27   | 7     |      |       |     |      |
| 30年以上     | 20  | 1   | 10    | 8    | 1     |      |       |     |      |

## 10 職員の公務災害発生状況

(令和3年3月末)

| 種別<br>年度別 | 総数 | 火災 | 風水害 | 救急 | 演習訓練 | 特別警戒 | 捜索 | その他 |
|-----------|----|----|-----|----|------|------|----|-----|
| 平成23年度    | 2  |    |     | 1  | 1    |      |    |     |
| 平成24年度    | 1  |    |     |    | 1    |      |    |     |
| 平成25年度    |    |    |     |    |      |      |    |     |
| 平成26年度    | 2  |    |     |    | 2    |      |    |     |
| 平成27年度    | 2  |    |     |    | 1    | 1    |    |     |
| 平成28年度    | 2  |    |     |    | 1    |      |    | 1   |
| 平成29年度    | 1  |    |     |    | 1    |      |    |     |
| 平成30年度    | 1  |    |     |    | 1    |      |    |     |
| 令和元年度     | 4  |    |     | 2  | 1    |      |    | 1   |
| 令和2年度     | 1  |    |     |    |      |      |    | 1   |

11 職員の特特殊技能・免許等取得状況

(令和3年4月1日)

| 区 分              | 所 属       | 総 数 | 本 部 | 輪 島 | 珠 洲 | 能 登 | 穴 水 |
|------------------|-----------|-----|-----|-----|-----|-----|-----|
| 自動車運転免許          | 大型        | 86  | 12  | 14  | 35  | 16  | 9   |
|                  | 中型        | 58  | 6   | 19  | 6   | 17  | 10  |
|                  | 中型(8t限定)  | 13  | 7   | 6   |     |     |     |
|                  | 準中型       | 2   |     | 2   |     |     |     |
|                  | 準中型(5t限定) | 7   |     | 7   |     |     |     |
|                  | 普通        | 20  |     | 2   | 2   | 13  | 3   |
|                  | 大型特殊      | 18  |     | 8   | 4   | 4   | 2   |
|                  | 牽引        | 7   |     | 5   | 1   |     | 1   |
| 自動二輪             | 60        | 11  | 22  | 11  | 11  | 5   |     |
| 消防設備士            | 甲種一類      | 7   | 1   |     | 5   |     | 1   |
|                  | 甲種二類      | 3   |     |     | 2   |     | 1   |
|                  | 甲種三類      | 2   |     |     | 1   |     | 1   |
|                  | 甲種四類      | 19  | 2   | 1   | 14  | 1   | 1   |
|                  | 甲種五類      | 2   |     |     | 1   |     | 1   |
|                  | 乙種一類      | 2   | 1   | 1   |     |     |     |
|                  | 乙種二類      |     |     |     |     |     |     |
|                  | 乙種三類      |     |     |     |     |     |     |
|                  | 乙種四類      | 3   | 1   | 1   |     |     | 1   |
|                  | 乙種五類      | 1   |     |     |     |     | 1   |
| 乙種六類             | 106       | 13  | 29  | 26  | 22  | 16  |     |
| 乙種七類             | 1         |     |     |     |     | 1   |     |
| 危険物取扱者           | 甲種        | 5   | 1   | 1   |     | 2   | 1   |
|                  | 乙種一類      | 10  | 2   | 4   | 2   | 2   |     |
|                  | 乙種二類      | 12  | 2   | 3   | 3   | 4   |     |
|                  | 乙種三類      | 22  | 3   | 4   | 8   | 7   |     |
|                  | 乙種四類      | 148 | 17  | 42  | 34  | 39  | 16  |
|                  | 乙種五類      | 21  | 2   | 6   | 7   | 6   |     |
|                  | 乙種六類      | 17  | 1   | 5   | 5   | 6   |     |
| 丙種               | 33        | 10  | 4   | 9   | 7   | 3   |     |
| 予防技術検定           | 防火査察      | 62  | 8   | 11  | 19  | 15  | 9   |
|                  | 消防用設備等    | 30  | 5   | 5   | 9   | 6   | 5   |
|                  | 危険物       | 28  | 6   | 6   | 6   | 7   | 3   |
| 海上特殊無線技士         | 9         | 1   | 2   | 6   |     |     |     |
| 第一級陸上特殊無線技士      | 25        | 5   | 4   | 8   | 3   | 5   |     |
| 第二級陸上特殊無線技士      | 174       | 20  | 53  | 43  | 43  | 15  |     |
| アマチュア無線技士        | 16        | 5   | 4   | 6   | 1   |     |     |
| 潜水士              | 79        | 10  | 21  | 22  | 12  | 14  |     |
| 2級ダイバー           | 61        | 7   | 14  | 21  | 10  | 9   |     |
| 小型船舶操縦士          | 54        | 6   | 13  | 16  | 11  | 8   |     |
| 電気工事士            | 5         | 1   | 1   | 2   |     | 1   |     |
| ボイラー技士           | 3         | 1   | 1   |     | 1   |     |     |
| 溶接技能士            | 16        | 4   |     | 10  | 2   |     |     |
| 建築士(2級)          | 1         |     |     | 1   |     |     |     |
| 高圧ガス販売主任者        | 1         |     |     |     | 1   |     |     |
| 玉掛技能講習           | 82        | 15  | 10  | 28  | 13  | 16  |     |
| 小型移動式クレーン(5トン未満) | 97        | 16  | 17  | 37  | 13  | 14  |     |
| 足場の組立等作業主任者講習    | 12        | 3   | 4   | 1   | 2   | 2   |     |
| 車両系建設機械          | 19        | 1   | 4   | 12  |     | 2   |     |

12 職員の研修派遣状況

(令和3年3月末)

| 派遣先                 | 研修課程          |            | 平成        |           |           |           |           |           |           | 令和        |           |           |   |
|---------------------|---------------|------------|-----------|-----------|-----------|-----------|-----------|-----------|-----------|-----------|-----------|-----------|---|
|                     |               |            | 23年度      | 24年度      | 25年度      | 26年度      | 27年度      | 28年度      | 29年度      | 30年度      | 元年度       | 2年度       |   |
| <b>総数</b>           |               |            | <b>42</b> | <b>45</b> | <b>51</b> | <b>47</b> | <b>62</b> | <b>58</b> | <b>55</b> | <b>42</b> | <b>45</b> | <b>19</b> |   |
| 石川県<br>消防<br>学<br>校 | 初任教育          |            | 10        | 11        | 10        | 12        | 10        | 11        | 8         | 1         | 2         | 8         |   |
|                     | 幹部教育          | 初級幹部科      |           | 5         | 3         |           | 3         | 4         |           | 5         | 3         |           |   |
|                     |               | 中級幹部科      | 2         |           |           | 2         |           |           | 4         |           |           |           |   |
|                     |               | 上級幹部科      |           |           |           |           | 2         |           |           | 2         |           |           |   |
|                     | 専科教育          | 警防科        |           | 2         |           | 4         |           | 2         |           | 6         |           | 5         |   |
|                     |               | 特殊災害科      |           |           | 2         |           | 1         |           | 2         |           | 4         |           |   |
|                     |               | 予防査察科      |           | 2         |           | 3         |           | 3         |           | 4         |           | 6         |   |
|                     |               | 危険物科       |           |           | 3         |           | 2         |           | 2         |           | 5         |           |   |
|                     |               | 火災調査科      |           | 3         |           | 4         |           | 3         |           | 4         |           | 6         |   |
|                     |               | 救助科        |           |           | 2         |           | 2         |           | 3         |           | 4         |           | 3 |
|                     |               | 救急科        |           | 11        | 11        | 13        | 8         | 12        | 11        | 8         | 1         | 1         | 5 |
|                     | 特別教育          | 救命士生涯教育    |           | 2         | 4         | 4         | 2         | 2         | 3         | 1         | 3         | 3         |   |
|                     |               | 救命士二処置講習   |           |           |           |           | 9         | 11        | 8         |           |           |           |   |
|                     |               | 水難救助科      |           |           |           | 4         |           | 5         |           | 3         |           | 3         |   |
|                     |               | 通信指令員技術講習  |           |           |           |           |           |           | 1         | 3         | 3         | 3         |   |
|                     |               | 兼任救急隊員教育講習 |           |           |           |           |           |           | 1         | 1         | 1         | 2         |   |
|                     |               | 指導救命士養成講習  |           |           |           |           |           |           |           |           |           | 4         |   |
|                     |               | 薬剤投与講習     |           |           |           |           |           |           |           |           |           |           |   |
|                     | 消防<br>大学<br>校 | 幹部科        |           |           | 1         |           |           |           |           |           | 1         |           | 1 |
| 予防科                 |               |            |           |           |           |           |           | 1         |           |           |           |           |   |
| 警防科                 |               |            |           |           |           |           |           |           |           |           |           |           |   |
| 救急科                 |               | 1          |           |           |           |           |           |           |           |           |           |           |   |
| 危険物科                |               |            |           |           |           |           |           |           | 1         |           |           |           |   |
| 査察業務マネジメントコース       |               |            |           |           |           |           |           | 1         |           |           |           |           |   |
| 救急救命研修所             |               | 東京         | 1         | 1         | 1         | 1         | 2         | 2         | 2         | 2         | 1         | 1         |   |
|                     |               | 広島         | 1         | 1         | 1         | 1         | 1         | 1         | 1         | 1         | 2         | 1         |   |
| 予防業務研修会             |               |            | 1         | 1         |           | 2         | 2         | 2         | 1         |           |           |           |   |
| 警防業務研修会             |               |            |           | 1         | 1         | 1         |           |           |           |           |           |           |   |
| 救急業務研修会             |               |            |           |           |           | 2         |           |           |           |           |           |           |   |
| 火災科学研修会             |               |            |           | 1         | 1         |           |           | 1         | 1         | 2         |           |           |   |
| 総務実務研修会             |               |            |           |           |           | 1         |           | 2         |           | 2         |           |           |   |
| 調査技術会議              |               |            | 6         | 1         | 2         | 1         | 4         | 4         | 6         | 6         | 2         |           |   |

### 13 消防相互応援協定等締結状況

(令和3年3月末)

| 締結協定名                      | 締結年月日      | 協定の締結先   | 内容  |
|----------------------------|------------|--|---|
| 消防相互応援協定                   | 昭和49年6月7日  | 七尾鹿島広域圏事務組合<br>羽咋郡市広域圏事務組合   | 火災、救急、救助、風水害等   |
| 奥能登広域圏救急医療救護協定             | 昭和58年9月9日  | 輪島市、珠洲市、能登町、穴水町、輪島警察署、珠洲警察署、市立輪島病院、珠洲市総合病院、公立宇出津総合病院、公立穴水総合病院、能登北部医師会        | 救急  |
| 石川県消防広域応援協定                | 平成3年8月1日   | 石川県・各市町・消防本部   | 大規模な地震・風水害等の自然災害、大規模な林野・高層建築物・危険物施設火災等、航空機災害・列車事故等の集団救急救助事故ほか |
| 船舶火災に関する協定                 | 平成6年10月1日  | 七尾海上保安部  | 港湾等の船舶火災  |
| 能登空港及びその周辺における消火救難活動に関する協定 | 平成15年6月2日  | 石川県、輪島市、珠洲市、能登町、穴水町  | 火災、救急、救助  |
| 救急救命士への医師の具体的指示に関する協定      | 各病院による     | 金沢大学附属病院、金沢医科大学病院、石川県立中央病院、公立能登総合病院、市立輪島病院、珠洲市総合病院、公立宇出津総合病院、公立穴水総合病院、町立富来病院 | 救急  |
| 消防相互応援協定                   | 平成26年2月10日 | 穴水町、七尾市  | 火災、救急、救助、風水害等   |
| 石川県消防防災ヘリコプター支援協定          | 平成26年4月1日  | 石川県  | 災害時のヘリコプター要請  |
| 災害時における消火用水等の確保に関する協定      | 平成29年12月5日 | 能登生コンクリート協同組合  | 大規模火災等  |
| 災害時における建築物等の解体・撤去等に関する協定   | 令和元年9月2日   | 石川県知事<br>一般社団法人石川県構造物解体協会  | 地震・津波等の自然災害、大規模な火災等   |



# 予防業務編



# 1 防火対象物数・防火管理及び査察状況

| 市 町 別<br>区 分<br>項 別 |   | 総 数                     |     |           |     | 輪 島 市                   |     |           |     |    |
|---------------------|---|-------------------------|-----|-----------|-----|-------------------------|-----|-----------|-----|----|
|                     |   | 防 火 対 象 物 数<br>(150㎡以上) |     |           |     | 防 火 対 象 物 数<br>(150㎡以上) |     |           |     |    |
|                     |   | 上記の内防火管理<br>者必要対象物数     |     |           |     | 上記の内防火管理<br>者必要対象物数     |     |           |     |    |
|                     |   | 防火管理者<br>選任届出数          |     | 査察<br>実施数 |     | 防火管理者<br>選任届出数          |     | 査察<br>実施数 |     |    |
| 総 数                 |   | 2,825                   | 943 | 862       | 528 | 1,009                   | 389 | 362       | 128 |    |
| 1項                  | イ | 観覧場・劇場等                 | 5   | 5         | 5   | 2                       | 2   | 2         | 2   | 1  |
|                     | ロ | 公会堂・集会場                 | 133 | 98        | 90  | 55                      | 43  | 38        | 33  | 39 |
| 2項                  | イ | キャバレー類                  |     |           |     |                         |     |           |     |    |
|                     | ロ | 遊技場・ダンスホール              | 10  | 10        | 10  | 1                       | 5   | 5         | 5   |    |
|                     | ハ | 性風俗関連特殊営業店舗等            |     |           |     |                         |     |           |     |    |
|                     | ニ | カラオケボックス等               |     |           |     |                         |     |           |     |    |
| 3項                  | イ | 待合・料理店類                 | 5   | 4         | 4   |                         | 3   | 3         | 3   |    |
|                     | ロ | 飲食店                     | 46  | 32        | 28  | 12                      | 21  | 16        | 13  |    |
| 4項                  |   | 店舗・マーケット等               | 131 | 98        | 86  | 38                      | 57  | 41        | 39  | 2  |
| 5項                  | イ | 旅館・ホテル・宿泊所              | 102 | 70        | 68  | 20                      | 42  | 31        | 31  | 4  |
|                     | ロ | 寄宿舎・下宿・共同住宅             | 242 | 37        | 35  | 39                      | 130 | 17        | 17  |    |
| 6項                  | イ | 病院・診療所・助産所              | 27  | 11        | 11  | 6                       | 13  | 5         | 5   |    |
|                     | ロ | 老人ホーム等                  | 53  | 48        | 46  | 2                       | 20  | 16        | 15  |    |
|                     | ハ | 老人福祉施設等                 | 80  | 54        | 54  | 24                      | 25  | 15        | 15  | 1  |
|                     | ニ | 幼稚園・支援学校                |     |           |     |                         |     |           |     |    |
| 7項                  |   | 学 校 類                   | 55  | 50        | 49  | 20                      | 21  | 18        | 18  | 9  |
| 8項                  |   | 図書館・美術館等                | 21  | 16        | 12  | 4                       | 8   | 5         | 5   |    |
| 9項                  | イ | 蒸気・熱気浴場類                |     |           |     |                         |     |           |     |    |
|                     | ロ | 公衆浴場                    | 5   | 3         | 3   |                         | 3   | 1         | 1   |    |
| 10項                 |   | 車両の停車場類                 | 2   |           |     |                         | 1   |           |     |    |
| 11項                 |   | 神社・寺院・教会類               | 242 | 146       | 121 | 16                      | 88  | 67        | 61  |    |
| 12項                 | イ | 工場・作業場                  | 450 | 23        | 20  | 101                     | 139 | 3         | 3   | 41 |
|                     | ロ | 映画・テレビスタジオ              |     |           |     |                         |     |           |     |    |
| 13項                 | イ | 自動車車庫・駐車場               | 41  | 3         | 3   | 3                       | 19  | 2         | 2   | 1  |
|                     | ロ | 飛行機等の格納庫                |     |           |     |                         |     |           |     |    |
| 14項                 |   | 倉 庫                     | 296 | 9         | 8   | 45                      | 70  | 2         | 1   | 5  |
| 15項                 |   | 前各項に該当しない事業所            | 458 | 91        | 85  | 86                      | 140 | 39        | 38  | 16 |
| 16項                 | イ | 特定複合用途防火対象物             | 264 | 114       | 104 | 25                      | 101 | 48        | 40  | 6  |
|                     | ロ | イ以外の複合用途防火対象物           | 146 | 16        | 15  | 29                      | 50  | 10        | 10  | 3  |
| 17項                 |   | 重要文化財等の建造物              | 11  | 5         | 5   |                         | 8   | 5         | 5   |    |

(令和3年3月末)

| 珠 洲 市                            |     |     |     | 能 登 町                            |     |     |     | 穴 水 町                            |     |     |     |
|----------------------------------|-----|-----|-----|----------------------------------|-----|-----|-----|----------------------------------|-----|-----|-----|
| 防 火 対 象 物 数<br>(150㎡以上)          |     |     |     | 防 火 対 象 物 数<br>(150㎡以上)          |     |     |     | 防 火 対 象 物 数<br>(150㎡以上)          |     |     |     |
| 上 記 の 内 防 火 管 理<br>者 必 要 対 象 物 数 |     |     |     | 上 記 の 内 防 火 管 理<br>者 必 要 対 象 物 数 |     |     |     | 上 記 の 内 防 火 管 理<br>者 必 要 対 象 物 数 |     |     |     |
| 防 火 管 理 者<br>選 任 届 出 数           |     |     |     | 防 火 管 理 者<br>選 任 届 出 数           |     |     |     | 防 火 管 理 者<br>選 任 届 出 数           |     |     |     |
| 査 察<br>実 施 数                     |     |     |     | 査 察<br>実 施 数                     |     |     |     | 査 察<br>実 施 数                     |     |     |     |
| 707                              | 175 | 160 | 130 | 700                              | 234 | 216 | 123 | 409                              | 145 | 124 | 147 |
| 2                                | 2   | 2   | 1   |                                  |     |     |     | 1                                | 1   | 1   |     |
| 44                               | 14  | 14  | 9   | 23                               | 23  | 22  |     | 23                               | 23  | 21  | 7   |
|                                  |     |     |     |                                  |     |     |     |                                  |     |     |     |
| 2                                | 2   | 2   | 1   | 3                                | 3   | 3   |     |                                  |     |     |     |
|                                  |     |     |     |                                  |     |     |     |                                  |     |     |     |
| 2                                | 1   | 1   |     |                                  |     |     |     |                                  |     |     |     |
| 9                                | 6   | 5   | 6   | 6                                | 6   | 6   |     | 10                               | 4   | 4   | 6   |
| 31                               | 22  | 21  | 23  | 20                               | 15  | 11  | 1   | 23                               | 20  | 15  | 12  |
| 30                               | 17  | 16  | 14  | 25                               | 18  | 17  | 2   | 5                                | 4   | 4   |     |
| 28                               | 6   | 6   | 2   | 37                               | 9   | 9   | 19  | 47                               | 5   | 3   | 18  |
| 3                                | 2   | 2   | 2   | 4                                | 2   | 2   |     | 7                                | 2   | 2   | 4   |
| 8                                | 8   | 8   | 2   | 15                               | 14  | 14  |     | 10                               | 10  | 9   |     |
| 18                               | 14  | 14  | 13  | 26                               | 20  | 20  | 5   | 11                               | 5   | 5   | 5   |
|                                  |     |     |     |                                  |     |     |     |                                  |     |     |     |
| 12                               | 12  | 12  | 6   | 15                               | 13  | 13  | 4   | 7                                | 7   | 6   | 1   |
| 2                                | 2   | 1   | 1   | 10                               | 8   | 5   | 3   | 1                                | 1   | 1   |     |
|                                  |     |     |     |                                  |     |     |     |                                  |     |     |     |
| 2                                | 2   | 2   |     |                                  |     |     |     |                                  |     |     |     |
|                                  |     |     |     |                                  |     |     |     | 1                                |     |     |     |
| 58                               | 29  | 18  | 6   | 63                               | 46  | 39  |     | 33                               | 4   | 3   | 10  |
| 148                              | 4   | 4   | 19  | 101                              | 5   | 5   | 23  | 62                               | 11  | 8   | 18  |
|                                  |     |     |     |                                  |     |     |     |                                  |     |     |     |
| 6                                |     |     | 1   | 12                               |     |     |     | 4                                | 1   | 1   | 1   |
|                                  |     |     |     |                                  |     |     |     |                                  |     |     |     |
| 92                               |     |     | 12  | 92                               |     |     | 7   | 42                               | 7   | 7   | 21  |
| 110                              | 10  | 10  | 4   | 148                              | 23  | 22  | 45  | 60                               | 19  | 15  | 21  |
| 57                               | 21  | 21  | 6   | 72                               | 27  | 27  | 1   | 34                               | 18  | 16  | 12  |
| 41                               | 1   | 1   | 2   | 27                               | 2   | 1   | 13  | 28                               | 3   | 3   | 11  |
| 2                                |     |     |     | 1                                |     |     |     |                                  |     |     |     |

## 2 消防用設備等設置状況

(令和3年3月末)

| 種 別<br>市町・項別 |   | 屋 内<br>消火栓 | スプリ<br>ンクラ<br>ー | 水噴霧<br>消火等 | 屋 外<br>消火栓 | 自 動<br>火 災<br>報 知 | 火 災<br>通 報<br>装 置 | 非 常<br>警 報 | 避 難<br>器 具 | 連 結<br>送水管 |
|--------------|---|------------|-----------------|------------|------------|-------------------|-------------------|------------|------------|------------|
| 輪 島 市        |   | 62         | 28              | 11         | 3          | 372               | 54                | 69         | 70         | 7          |
| 珠 洲 市        |   | 52         | 10              | 6          |            | 231               | 18                | 64         | 26         | 1          |
| 能 登 町        |   | 52         | 18              | 2          |            | 234               | 32                | 71         | 26         | 1          |
| 穴 水 町        |   | 26         | 17              |            |            | 127               | 23                | 39         | 13         | 1          |
| 総 数          |   | 192        | 73              | 19         | 3          | 964               | 127               | 243        | 135        | 10         |
| 1 項          | イ | 4          | 1               |            |            | 5                 | 1                 | 2          |            |            |
|              | ロ | 3          |                 | 1          |            | 50                | 1                 | 70         | 4          |            |
| 2 項          | イ |            |                 |            |            |                   |                   |            |            |            |
|              | ロ |            |                 |            |            | 9                 |                   | 2          | 2          |            |
| 3 項          | イ |            |                 |            |            | 4                 | 1                 |            | 1          |            |
|              | ロ |            |                 |            |            | 18                |                   | 6          | 2          |            |
| 4 項          |   | 10         | 5               | 4          |            | 83                |                   | 13         | 2          |            |
| 5 項          | イ | 25         | 2               | 1          |            | 101               | 35                | 5          | 24         | 5          |
|              | ロ | 3          |                 |            |            | 43                |                   | 5          | 23         |            |
| 6 項          | イ | 1          | 6               | 2          |            | 16                | 9                 | 5          | 6          | 3          |
|              | ロ | 1          | 52              |            |            | 53                | 53                | 1          | 9          |            |
|              | ハ | 4          |                 |            |            | 58                | 12                | 2          | 7          |            |
|              | ニ |            |                 |            |            |                   |                   |            |            |            |
| 7 項          |   | 47         |                 |            | 1          | 55                |                   | 1          | 26         |            |
| 8 項          |   | 3          |                 |            |            | 13                |                   | 3          |            |            |
| 9 項          | ロ |            |                 |            |            | 3                 |                   | 1          |            |            |
| 10 項         |   |            |                 |            |            |                   |                   |            |            |            |
| 11 項         |   |            |                 |            | 1          | 7                 |                   | 81         |            |            |
| 12 項         | イ | 38         |                 | 7          | 1          | 135               |                   | 2          |            |            |
| 13 項         | イ |            |                 | 3          |            | 9                 |                   |            |            |            |
| 14 項         |   | 7          | 1               |            |            | 54                |                   |            |            |            |
| 15 項         |   | 25         |                 |            |            | 80                | 2                 | 23         | 9          |            |
| 16 項         | イ | 15         | 6               |            |            | 134               | 11                | 19         | 17         | 2          |
|              | ロ | 6          |                 | 1          |            | 25                |                   | 2          | 3          |            |
| 17 項         |   |            |                 |            |            | 9                 | 2                 |            |            |            |

### 3 中高層建築物数状況

(令和3年3月末)

| 階別<br>市町・項別 |   | 総数  | 3階  | 4階 | 5階 | 6階 | 7階 | 8階 | 9階 |
|-------------|---|-----|-----|----|----|----|----|----|----|
|             |   |     |     |    |    |    |    |    |    |
| 輪島市         |   | 208 | 138 | 46 | 18 | 1  | 3  | 1  | 1  |
| 珠洲市         |   | 70  | 57  | 8  | 4  |    |    | 1  |    |
| 能登町         |   | 87  | 68  | 12 | 5  | 2  |    |    |    |
| 穴水町         |   | 55  | 44  | 7  | 4  |    |    |    |    |
| 総数          |   | 420 | 307 | 73 | 31 | 3  | 3  | 2  | 1  |
| 1項          | イ | 1   | 1   |    |    |    |    |    |    |
|             | ロ | 3   | 3   |    |    |    |    |    |    |
| 2項          | イ |     |     |    |    |    |    |    |    |
|             | ロ |     |     |    |    |    |    |    |    |
|             | ハ |     |     |    |    |    |    |    |    |
| 3項          | イ | 1   | 1   |    |    |    |    |    |    |
|             | ロ | 3   | 2   | 1  |    |    |    |    |    |
| 4項          |   | 13  | 10  | 3  |    |    |    |    |    |
| 5項          | イ | 25  | 18  | 2  |    |    | 2  | 2  | 1  |
|             | ロ | 107 | 67  | 28 | 12 |    |    |    |    |
| 6項          | イ | 8   | 3   | 1  | 3  | 1  |    |    |    |
|             | ロ | 9   | 6   | 3  |    |    |    |    |    |
|             | ハ | 1   | 1   |    |    |    |    |    |    |
| 7項          |   | 42  | 38  | 4  |    |    |    |    |    |
| 8項          |   | 2   | 2   |    |    |    |    |    |    |
| 9項          | イ |     |     |    |    |    |    |    |    |
|             | ロ |     |     |    |    |    |    |    |    |
| 10項         |   |     |     |    |    |    |    |    |    |
| 11項         |   | 1   | 1   |    |    |    |    |    |    |
| 12項         | イ | 19  | 15  | 3  | 1  |    |    |    |    |
|             | ロ |     |     |    |    |    |    |    |    |
| 13項         | イ |     |     |    |    |    |    |    |    |
|             | ロ |     |     |    |    |    |    |    |    |
| 14項         |   | 14  | 14  |    |    |    |    |    |    |
| 15項         |   | 64  | 44  | 12 | 7  | 1  |    |    |    |
| 16項         | イ | 71  | 53  | 10 | 6  | 1  | 1  |    |    |
|             | ロ | 36  | 28  | 6  | 2  |    |    |    |    |
| 17項         |   |     |     |    |    |    |    |    |    |

#### 4 建築確認申請受理状況

| 区 分<br>項 別 |                             | 総 数    |        |        |        |             | 輪 島 市  |        |        |        |             |
|------------|-----------------------------|--------|--------|--------|--------|-------------|--------|--------|--------|--------|-------------|
|            |                             | 総<br>数 | 新<br>築 | 増<br>築 | 改<br>築 | そ<br>の<br>他 | 小<br>計 | 新<br>築 | 増<br>築 | 改<br>築 | そ<br>の<br>他 |
| 同 意 総 数    |                             | 42     | 24     | 10     | 1      | 7           | 22     | 14     | 6      |        | 2           |
| 1項         | イ 観 覧 場 ・ 劇 場 等             |        |        |        |        |             |        |        |        |        |             |
|            | ロ 公 会 堂 ・ 集 会 場             | 1      | 1      |        |        |             |        |        |        |        |             |
| 2項         | イ キ ャ バ レ ー 類               |        |        |        |        |             |        |        |        |        |             |
|            | ロ 遊 技 場 ・ ダ ン ス ホ ー ル       |        |        |        |        |             |        |        |        |        |             |
|            | ハ 性 風 俗 関 連 特 殊 営 業 店 舗 等   |        |        |        |        |             |        |        |        |        |             |
|            | ニ カ ラ オ ケ ボ ッ ク ス 等         |        |        |        |        |             |        |        |        |        |             |
| 3項         | イ 待 合 ・ 料 理 店 類             |        |        |        |        |             |        |        |        |        |             |
|            | ロ 飲 食 店                     |        |        |        |        |             |        |        |        |        |             |
| 4項         | 店 舗 ・ マ ー ケ ッ ト 等           | 3      | 1      | 1      |        | 1           |        | 1      |        |        |             |
| 5項         | イ 旅 館 ・ ホ テ ル ・ 宿 泊 所       | 1      |        |        |        | 1           |        |        |        |        |             |
|            | ロ 寄 宿 舎 ・ 下 宿 ・ 共 同 住 宅     | 1      | 1      |        |        |             |        |        |        |        |             |
| 6項         | イ 病 院 ・ 診 療 所 ・ 助 産 所       | 1      | 1      |        |        |             | 1      | 1      |        |        |             |
|            | ロ 老 人 ホ ー ム 等               | 2      | 1      |        |        | 1           | 2      | 1      |        | 1      |             |
|            | ハ 老 人 福 祉 施 設 等             |        |        |        |        |             |        |        |        |        |             |
|            | ニ 幼 稚 園 ・ 支 援 学 校           |        |        |        |        |             |        |        |        |        |             |
| 7項         | 学 校 類                       | 1      |        | 1      |        |             |        |        |        |        |             |
| 8項         | 図 書 館 ・ 美 術 館 等             |        |        |        |        |             |        |        |        |        |             |
| 9項         | イ 蒸 気 ・ 熱 気 浴 場 類           |        |        |        |        |             |        |        |        |        |             |
|            | ロ 公 衆 浴 場                   |        |        |        |        |             |        |        |        |        |             |
| 10項        | 車 両 の 停 車 場 類               |        |        |        |        |             |        |        |        |        |             |
| 11項        | 神 社 ・ 寺 院 ・ 教 会 類           |        |        |        |        |             |        |        |        |        |             |
| 12項        | イ 工 場 ・ 作 業 場               | 3      | 2      | 1      |        |             | 2      | 2      |        |        |             |
|            | ロ 映 画 ・ テ レ ビ ス タ ジ オ       |        |        |        |        |             |        |        |        |        |             |
| 13項        | イ 自 動 車 車 庫 ・ 駐 車 場         | 3      | 3      |        |        |             | 2      | 2      |        |        |             |
|            | ロ 飛 行 機 等 の 格 納 庫           |        |        |        |        |             |        |        |        |        |             |
| 14項        | 倉 庫                         | 4      | 3      |        |        | 1           | 3      | 3      |        |        |             |
| 15項        | 前各項に該当しない事業所                | 13     | 6      | 4      | 1      | 2           | 7      | 3      | 3      | 1      |             |
| 16項        | イ 特 定 複 合 用 途 防 火 対 象 物     | 1      |        | 1      |        |             |        |        |        |        |             |
|            | ロ イ 以 外 の 複 合 用 途 防 火 対 象 物 | 1      |        |        |        | 1           |        |        |        |        |             |
| 17項        | 重 要 文 化 財 等 の 建 造 物         |        |        |        |        |             |        |        |        |        |             |
| 一般住宅       | 専 用 住 宅                     | 3      | 1      | 2      |        |             | 3      | 1      | 2      |        |             |
|            | 併 用 住 宅                     |        |        |        |        |             |        |        |        |        |             |
| そ の 他      |                             | 4      | 4      |        |        |             | 1      | 1      |        |        |             |
| 通 知 総 数    |                             | 91     | 65     | 13     |        | 13          | 39     | 27     | 4      | 8      |             |

(令和3年3月末)

| 珠洲市 |    |    |    |     | 能登町 |    |    |    |     | 穴水町 |    |    |    |     |
|-----|----|----|----|-----|-----|----|----|----|-----|-----|----|----|----|-----|
| 小計  | 新築 | 増築 | 改築 | その他 | 小計  | 新築 | 増築 | 改築 | その他 | 小計  | 新築 | 増築 | 改築 | その他 |
| 7   | 4  | 1  | 1  | 1   | 9   | 5  | 2  |    | 2   | 4   | 1  | 1  |    | 2   |
|     |    |    |    |     |     |    |    |    |     |     |    |    |    |     |
|     |    |    |    |     | 1   | 1  |    |    |     |     |    |    |    |     |
|     |    |    |    |     |     |    |    |    |     |     |    |    |    |     |
|     |    |    |    |     |     |    |    |    |     |     |    |    |    |     |
|     |    |    |    |     |     |    |    |    |     |     |    |    |    |     |
|     |    |    |    |     |     |    |    |    |     |     |    |    |    |     |
| 1   | 1  |    |    |     | 1   |    |    |    | 1   |     |    |    |    |     |
| 1   |    |    |    | 1   |     |    |    |    |     |     |    |    |    |     |
|     |    |    |    |     | 1   | 1  |    |    |     |     |    |    |    |     |
|     |    |    |    |     |     |    |    |    |     |     |    |    |    |     |
|     |    |    |    |     |     |    |    |    |     |     |    |    |    |     |
|     |    |    |    |     |     |    |    |    |     |     |    |    |    |     |
| 1   |    | 1  |    |     |     |    |    |    |     |     |    |    |    |     |
|     |    |    |    |     |     |    |    |    |     |     |    |    |    |     |
|     |    |    |    |     |     |    |    |    |     |     |    |    |    |     |
|     |    |    |    |     |     |    |    |    |     |     |    |    |    |     |
|     |    |    |    |     |     |    |    |    |     |     |    |    |    |     |
|     |    |    |    |     |     |    |    |    |     | 1   |    | 1  |    |     |
|     |    |    |    |     |     |    |    |    |     | 1   | 1  |    |    |     |
|     |    |    |    |     |     |    |    |    |     | 1   |    |    |    | 1   |
| 2   | 1  |    | 1  |     | 3   | 2  | 1  |    |     | 1   |    |    |    | 1   |
|     |    |    |    |     | 1   |    | 1  |    |     |     |    |    |    |     |
|     |    |    |    |     | 1   |    |    |    | 1   |     |    |    |    |     |
|     |    |    |    |     |     |    |    |    |     |     |    |    |    |     |
|     |    |    |    |     |     |    |    |    |     |     |    |    |    |     |
| 2   | 2  |    |    |     | 1   | 1  |    |    |     |     |    |    |    |     |
| 23  | 17 | 3  |    | 3   | 17  | 12 | 4  |    | 1   | 12  | 9  | 2  |    | 1   |

## 5 火災予防条例等に基づく各種届出事務処理状況

(令和3年3月末)

| 種 別                              |  | 市 町 別 | 総<br>数 | 輪<br>島<br>市 | 珠<br>洲<br>市 | 能<br>登<br>町 | 穴<br>水<br>町 |
|----------------------------------|--|-------|--------|-------------|-------------|-------------|-------------|
| 総 数                              |  |       | 2,548  | 952         | 472         | 704         | 420         |
| 防火管理者選(解)任届                      |  |       | 144    | 51          | 31          | 40          | 22          |
| 消防計画作成(変更)届                      |  |       | 229    | 83          | 51          | 65          | 30          |
| 圧縮アセチレンガス等届                      |  |       | 14     | 7           | 2           | 3           | 2           |
| 消防用設備等の点検結果報告                    |  |       | 960    | 303         | 210         | 230         | 217         |
| 防火対象物定期点検報告                      |  |       | 55     | 22          | 5           | 10          | 18          |
| 防火対象物使用開始届                       |  |       | 67     | 35          | 11          | 14          | 7           |
| 炉・ボイラー等火気取扱設備設置届                 |  |       | 8      | 3           | 1           | 4           |             |
| 変電・発電・蓄電池設備設置届                   |  |       | 48     | 17          | 11          | 9           | 11          |
| 火災とまぎらわしい煙又は<br>火炎を発生するおそれのある行為届 |  |       | 36     | 5           | 5           | 23          | 3           |
| 露店等開設届                           |  |       | 11     | 9           |             | 1           | 1           |
| 煙火の打上げ又は仕掛け届                     |  |       | 4      | 3           |             | 1           |             |
| 催物の開催届                           |  |       | 2      | 1           |             |             | 1           |
| 水道断(減)水届                         |  |       | 13     | 5           |             | 8           |             |
| 道路工事届                            |  |       | 818    | 350         | 126         | 244         | 98          |
| 少量危険物・指定可燃物貯蔵取扱届                 |  |       | 34     | 7           | 6           | 14          | 7           |
| 少量危険物・指定可燃物貯蔵取扱廃止届               |  |       | 32     | 12          | 3           | 17          |             |
| 禁止行為の解除承認申請書                     |  |       | 1      | 1           |             |             |             |
| 消防法令適合通知書                        |  |       | 18     | 3           | 2           | 11          | 2           |
| 罹災証明書                            |  |       | 26     | 8           | 7           | 10          | 1           |
| 特例適用承認通知書                        |  |       | 24     | 24          |             |             |             |
| 旅行関係者からの照会に対する回答書                |  |       | 4      | 3           | 1           |             |             |

## 6 消防用設備等の検査状況

(令和3年3月末)

| 種 別          |     | 市 町 別 | 総<br>数 | 輪<br>島<br>市 | 珠<br>洲<br>市 | 能<br>登<br>町 | 穴<br>水<br>町 |
|--------------|-----|-------|--------|-------------|-------------|-------------|-------------|
| 工事整備対象設備等着工届 |     |       | 59     | 28          | 10          | 10          | 11          |
| 消防用設備等設置届    |     |       | 181    | 88          | 30          | 40          | 23          |
| 検 査          | 中 間 |       | 2      | 1           |             |             | 1           |
|              | 完 成 |       | 95     | 41          | 23          | 20          | 11          |

## 7 防火管理に関する講習会実施状況

(令和3年3月末)

| 年 度                 | 資格種別 | 資格取得者数 | 年 度   | 資格種別 | 資格取得者数 |
|---------------------|------|--------|-------|------|--------|
| 昭和48年<br>5<br>平成22年 | 甲 種  | 2,879人 | 平成28年 | 甲 種  | 60人    |
|                     |      |        |       | 再講習  | 9人     |
|                     | 再講習  | 57人    | 平成29年 | 甲 種  | 70人    |
|                     |      |        |       | 再講習  | 23人    |
| 平成23年               | 甲 種  | 75人    | 平成30年 | 甲 種  | 79人    |
|                     | 再講習  | 36人    |       | 再講習  | 7人     |
| 平成24年               | 甲 種  | 88人    | 令和元年  | 甲 種  | 42人    |
| 平成25年               | 甲 種  | 69人    |       | 再講習  | 14人    |
|                     | 再講習  | 10人    | 令和2年  | 甲 種  | 35人    |
| 平成26年               | 甲 種  | 93人    |       | 再講習  | 3人     |
| 平成27年               | 甲 種  | 92人    | 総 数   | 甲 種  | 3,582人 |
|                     | 再講習  | 8人     |       | 再講習  | 167人   |

## 8 広報活動等実施状況

(令和3年3月末)

| 区 分                   |      | 市 町 別 |      | 総<br>数 | 輪<br>島<br>市 | 珠<br>洲<br>市 | 能<br>登<br>町 | 穴<br>水<br>町 |
|-----------------------|------|-------|------|--------|-------------|-------------|-------------|-------------|
|                       |      | 実施回数  | 対象人員 |        |             |             |             |             |
| 総 数                   | 実施回数 | 445   | 170  | 92     | 108         | 75          |             |             |
|                       | 対象人員 | 4,799 | 713  | 3,236  | 361         | 489         |             |             |
| 防火・防災教室<br>(座談会・映写会等) | 実施回数 | 4     | 1    | 2      |             | 1           |             |             |
|                       | 対象人員 | 70    | 19   | 41     |             | 10          |             |             |
| 救 急 教 室               | 実施回数 | 58    | 16   | 22     | 16          | 4           |             |             |
|                       | 対象人員 | 1,019 | 260  | 441    | 250         | 68          |             |             |
| 防火・防災訓練<br>(消火器指導等)   | 実施回数 | 16    | 7    | 2      | 2           | 5           |             |             |
|                       | 対象人員 | 3,211 | 282  | 2,604  | 25          | 300         |             |             |
| 消 防 見 学               | 実施回数 | 28    | 7    | 11     | 5           | 5           |             |             |
|                       | 対象人員 | 499   | 152  | 150    | 86          | 111         |             |             |
| そ の 他                 | 実施回数 | 26    | 19   | 5      | 2           |             |             |             |
| 特 別 広 報               | 実施回数 | 232   | 82   | 35     | 69          | 46          |             |             |
| 広報誌・テレビ放映             | 実施回数 | 81    | 38   | 15     | 14          | 14          |             |             |



### 9 危険物施設設置数及び査察状況

(令和3年3月末)

| 施設<br>区分                   |        | 総<br>数 | 小<br>計 | 貯 蔵 所                 |                      |                      |                      |                      |                       | 小<br>計 | 取扱所                   |                       | 少量<br>危険物貯蔵<br>取扱所 |     |     |
|----------------------------|--------|--------|--------|-----------------------|----------------------|----------------------|----------------------|----------------------|-----------------------|--------|-----------------------|-----------------------|--------------------|-----|-----|
|                            |        |        |        | 屋<br>内<br>貯<br>蔵<br>所 | 屋<br>外<br>タンク<br>貯蔵所 | 屋<br>内<br>タンク<br>貯蔵所 | 地<br>下<br>タンク<br>貯蔵所 | 移<br>動<br>タンク<br>貯蔵所 | 屋<br>外<br>貯<br>蔵<br>所 |        | 給<br>油<br>取<br>扱<br>所 | 一<br>般<br>取<br>扱<br>所 |                    |     |     |
| 令<br>和<br>2<br>年<br>度      | 総 数    | 施設数    | 449    | 272                   | 11                   | 61                   | 1                    | 140                  | 56                    | 3      | 177                   | 86                    | 91                 | 794 |     |
|                            |        | 査察数    | 85     | 46                    | 2                    | 6                    |                      | 23                   | 15                    |        | 39                    | 17                    | 22                 |     |     |
|                            | 輪島市    | 施設数    | 178    | 106                   | 6                    | 16                   | 1                    | 63                   | 20                    |        | 72                    | 30                    | 42                 |     | 390 |
|                            |        | 査察数    | 19     | 9                     |                      | 1                    |                      | 5                    | 3                     |        | 10                    | 3                     | 7                  |     |     |
|                            | 珠洲市    | 施設数    | 99     | 61                    |                      | 29                   |                      | 24                   | 7                     | 1      | 38                    | 19                    | 19                 |     | 160 |
|                            |        | 査察数    | 22     | 12                    |                      | 5                    |                      | 5                    | 2                     |        | 10                    | 4                     | 6                  |     |     |
|                            | 能登町    | 施設数    | 115    | 70                    | 4                    | 12                   |                      | 34                   | 18                    | 2      | 45                    | 26                    | 19                 |     | 189 |
|                            |        | 査察数    | 28     | 17                    | 2                    |                      |                      | 9                    | 6                     |        | 11                    | 6                     | 5                  |     |     |
|                            | 穴水町    | 施設数    | 57     | 35                    | 1                    | 4                    |                      | 19                   | 11                    |        | 22                    | 11                    | 11                 |     | 55  |
|                            |        | 査察数    | 16     | 8                     |                      |                      |                      | 4                    | 4                     |        | 8                     | 4                     | 4                  |     |     |
| 過<br>去<br>の<br>施<br>設<br>数 | 令和元年度  | 457    | 279    | 13                    | 66                   | 1                    | 139                  | 57                   | 3                     | 178    | 88                    | 90                    | 798                |     |     |
|                            | 平成30年度 | 471    | 287    | 12                    | 69                   | 1                    | 141                  | 61                   | 3                     | 184    | 94                    | 90                    | 804                |     |     |
|                            | 平成29年度 | 479    | 293    | 12                    | 69                   | 1                    | 147                  | 61                   | 3                     | 186    | 95                    | 91                    | 820                |     |     |
|                            | 平成28年度 | 496    | 308    | 13                    | 70                   | 1                    | 153                  | 67                   | 4                     | 188    | 96                    | 92                    | 858                |     |     |

### 10 危険物施設倍数別設置状況

(令和3年3月末)

| 施設<br>区分    |                | 総<br>数 | 小<br>計 | 貯 蔵 所                 |                      |                      |                      |                      |                       | 小<br>計 | 取扱所                   |                       |
|-------------|----------------|--------|--------|-----------------------|----------------------|----------------------|----------------------|----------------------|-----------------------|--------|-----------------------|-----------------------|
|             |                |        |        | 屋<br>内<br>貯<br>蔵<br>所 | 屋<br>外<br>タンク<br>貯蔵所 | 屋<br>内<br>タンク<br>貯蔵所 | 地<br>下<br>タンク<br>貯蔵所 | 移<br>動<br>タンク<br>貯蔵所 | 屋<br>外<br>貯<br>蔵<br>所 |        | 給<br>油<br>取<br>扱<br>所 | 一<br>般<br>取<br>扱<br>所 |
| 第 4 類       |                | 449    | 272    | 11                    | 61                   | 1                    | 140                  | 56                   | 3                     | 177    | 86                    | 91                    |
| 倍<br>数<br>別 | 5 倍以下のもの       | 214    | 155    | 3                     | 10                   | 1                    | 86                   | 53                   | 2                     | 59     | 6                     | 53                    |
|             | 5 倍を超え10倍以下    | 74     | 40     | 2                     | 12                   |                      | 24                   | 1                    | 1                     | 34     | 8                     | 26                    |
|             | 10 倍を超え50倍以下   | 93     | 64     | 5                     | 32                   |                      | 25                   | 2                    |                       | 29     | 18                    | 11                    |
|             | 50 倍を超え100倍以下  | 25     | 8      |                       | 5                    |                      | 3                    |                      |                       | 17     | 16                    | 1                     |
|             | 100 倍を超え150倍以下 | 18     | 1      |                       |                      |                      | 1                    |                      |                       | 17     | 17                    |                       |
|             | 150 倍を超え200倍以下 | 13     |        |                       |                      |                      |                      |                      |                       | 13     | 13                    |                       |
|             | 200 倍を超えるもの    | 11     | 3      |                       | 2                    |                      | 1                    |                      |                       | 8      | 8                     |                       |
| 混在(10倍以下)   |                | 1      | 1      | 1                     |                      |                      |                      |                      |                       |        |                       |                       |

## 11 危険物規制事務処理状況

(令和3年3月末)

| 区分 | 施設                      | 総<br>数 | 小<br>計 | 貯 蔵 所                 |                                      |                                      |                                      |                                      |                       | 小<br>計 | 取 扱 所                 |                       |
|----|-------------------------|--------|--------|-----------------------|--------------------------------------|--------------------------------------|--------------------------------------|--------------------------------------|-----------------------|--------|-----------------------|-----------------------|
|    |                         |        |        | 屋<br>内<br>貯<br>蔵<br>所 | 屋<br>外<br>タ<br>ン<br>ク<br>貯<br>蔵<br>所 | 屋<br>内<br>タ<br>ン<br>ク<br>貯<br>蔵<br>所 | 地<br>下<br>タ<br>ン<br>ク<br>貯<br>蔵<br>所 | 移<br>動<br>タ<br>ン<br>ク<br>貯<br>蔵<br>所 | 屋<br>外<br>貯<br>蔵<br>所 |        | 給<br>油<br>取<br>扱<br>所 | 一<br>般<br>取<br>扱<br>所 |
|    | 設 置 許 可                 | 9      | 7      |                       |                                      |                                      | 2                                    | 5                                    |                       | 2      |                       | 2                     |
|    | 設 置 完 成 検 査             | 9      | 7      |                       |                                      |                                      | 2                                    | 5                                    |                       | 2      |                       | 2                     |
|    | 変 更 許 可                 | 16     | 6      |                       | 1                                    |                                      | 3                                    | 2                                    |                       | 10     | 8                     | 2                     |
|    | 変 更 完 成 検 査             | 14     | 5      |                       | 1                                    |                                      | 3                                    | 1                                    |                       | 9      | 7                     | 2                     |
|    | 完 成 検 査 前 検 査           |        |        |                       |                                      |                                      |                                      |                                      |                       |        |                       |                       |
|    | 仮 使 用 承 認               | 6      | 1      |                       | 1                                    |                                      |                                      |                                      |                       | 5      | 5                     |                       |
|    | 品 名、数 量、倍 数 変 更 届       |        |        |                       |                                      |                                      |                                      |                                      |                       |        |                       |                       |
|    | 譲 渡 引 渡 届               | 2      | 2      |                       |                                      |                                      | 2                                    |                                      |                       |        |                       |                       |
|    | 廃 止 届                   | 17     | 14     | 2                     | 5                                    |                                      | 1                                    | 6                                    |                       | 3      | 2                     | 1                     |
|    | 工 事 施 工 届               | 41     | 5      |                       | 1                                    |                                      | 3                                    | 1                                    |                       | 36     | 36                    |                       |
|    | 保 安 監 督 選 ( 解 ) 任 届     | 37     | 16     | 2                     | 11                                   |                                      | 2                                    |                                      | 1                     | 21     | 15                    | 6                     |
|    | 予 防 規 程 認 可             | 2      |        |                       |                                      |                                      |                                      |                                      |                       | 2      | 2                     |                       |
|    | 予 防 規 程 一 部 変 更 届       | 5      |        |                       |                                      |                                      |                                      |                                      |                       | 5      | 5                     |                       |
|    | 定 期 点 検 実 施 報 告         | 115    | 70     |                       |                                      |                                      | 65                                   | 5                                    |                       | 45     | 27                    | 18                    |
|    | 名 称 所 在 地 氏 名 変 更 届 出 書 | 38     | 23     |                       | 4                                    |                                      | 16                                   | 3                                    |                       | 15     | 3                     | 12                    |
|    | 休 止 ・ 再 開 届             | 12     | 6      |                       | 1                                    |                                      | 5                                    |                                      |                       | 6      | 2                     | 4                     |
|    | 申 請 取 下 届               |        |        |                       |                                      |                                      |                                      |                                      |                       |        |                       |                       |

## 12 火薬類消費許可件数状況

(令和3年3月末)

| 市町別<br>月 別 | 総 数 | 輪 島 市 | 珠 洲 市 | 能 登 町 | 穴 水 町 |
|------------|-----|-------|-------|-------|-------|
| 総 数        | 6   |       |       | 6     |       |
| 4 月        |     |       |       |       |       |
| 5 月        |     |       |       |       |       |
| 6 月        |     |       |       |       |       |
| 7 月        |     |       |       |       |       |
| 8 月        |     |       |       |       |       |
| 9 月        |     |       |       |       |       |
| 1 0 月      | 5   |       |       | 5     |       |
| 1 1 月      |     |       |       |       |       |
| 1 2 月      | 1   |       |       | 1     |       |
| 1 月        |     |       |       |       |       |
| 2 月        |     |       |       |       |       |
| 3 月        |     |       |       |       |       |

# 消防活動編

## 1 令和2年中の火災概要

令和2年中における火災概要は、火災件数35件、焼損棟数19棟、損害額64,620千円、焼損床面積1,494㎡、焼損表面積59㎡、林野焼損面積80a、り災世帯10世帯、り災人員20名で死傷者は5名でした。火災件数は、前年より2件減少しました。火災件数の内訳では建物火災15件、林野火災5件、車両火災4件、その他火災11件で、車両火災が4件の増加、建物火災が2件、林野火災が2件、船舶火災が1件、その他の火災が1件の減少でした。

損害額では前年の131,705千円から64,620千円と約49%の減少となりました。また、火災による死者は1名で前年に比べ1名増加し、負傷者は4人で前年に比べ6人の減少となりました。

1日あたりの損害額は177千円、火災1件あたりの損害額は1,846千円、圏内1世帯あたり2,196円、圏内一人あたり1,014円となりました。

火災の出火原因としては、「その他」による火災が10件で一番多く、次いで「たき火」が8件、「配線器具」が4件、「ストーブ」が2件、「たばこ」「焼却炉」「煙突・煙道」「電気装置」「電気機器」「火あそび」が各1件、「調査中・不明」が5件となっています。

## 2 最近10ヶ年の火災推移

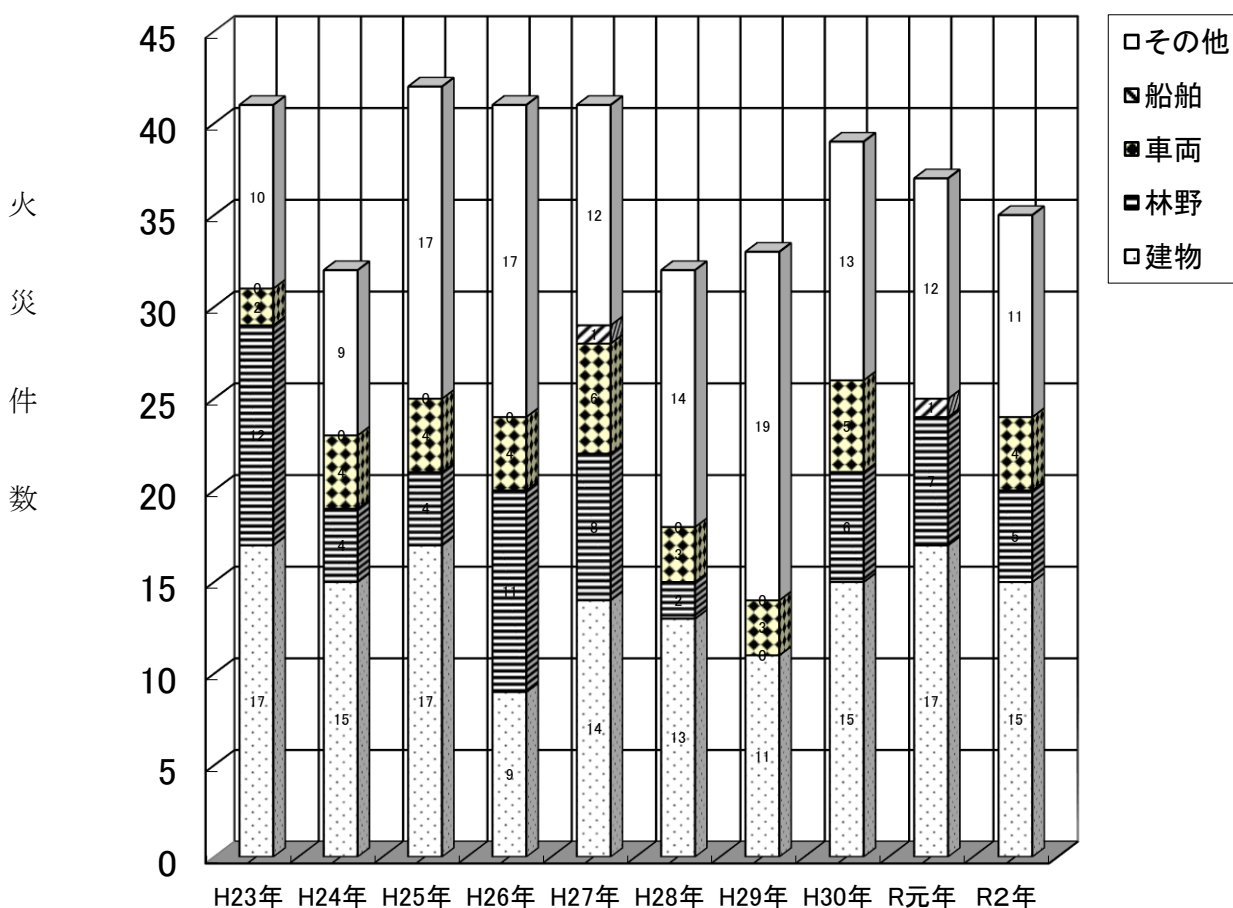

### 3 前年との火災比較

(令和2年12月末)

| 区 分           |                   | 年 別            |         | 増 減<br>(a)-(b)=(c) | 増減率<br>(c)/(b)×100% |         |
|---------------|-------------------|----------------|---------|--------------------|---------------------|---------|
|               |                   | 令和2年(a)        | 令和元年(b) |                    |                     |         |
| 火災件数<br>(件)   | 総 数               |                | 35      | 37                 | △ 2                 | △ 5.4   |
|               | 火災種別              | 建 物            | 15      | 17                 | △ 2                 | △ 11.8  |
|               |                   | 林 野            | 5       | 7                  | △ 2                 | △ 28.6  |
|               |                   | 車 両            | 4       |                    | 4                   |         |
|               |                   | 船 舶            |         | 1                  | △ 1                 | △ 100.0 |
|               |                   | そ の 他          | 11      | 12                 | △ 1                 | △ 8.3   |
| 焼損棟数<br>(棟)   | 総 数               |                | 19      | 27                 | △ 8                 | △ 29.6  |
|               | 焼損程度              | 全 焼            | 8       | 8                  |                     |         |
|               |                   | 半 焼            | 1       | 3                  | △ 2                 | △ 66.7  |
|               |                   | 部 分 焼          | 3       | 6                  | △ 3                 | △ 50.0  |
|               | ぼ や               | 7              | 10      | △ 3                | △ 30.0              |         |
| 損 害 額<br>(千円) | 総 数               |                | 64,620  | 131,705            | △ 67,085            | △ 50.9  |
|               | 火災種別              | 建 物            | 61,589  | 79,100             | △ 17,511            | △ 22.1  |
|               |                   | 林 野            | 107     | 145                | △ 38                | △ 26.2  |
|               |                   | 車 両            | 2,378   | 2,036              | 342                 | 16.8    |
|               |                   | 船 舶            |         | 50,000             | △ 50,000            | △ 100.0 |
|               |                   | そ の 他          | 546     | 424                | 122                 | 28.8    |
| 焼損面積          | 建物床面積             | m <sup>2</sup> | 1,494   | 1,832              | △ 338               | △ 18.4  |
|               | 建物表面積             |                | 59      | 112                | △ 53                | △ 47.3  |
|               | 林 野               | a              | 80      | 30                 | 50                  | 166.7   |
| り災世帯数         | 総 数               |                | 10      | 8                  | 2                   | 25.0    |
|               | 全 損<br>半 損<br>小 損 | 世 帯            | 4       | 1                  | 3                   | 300.0   |
|               |                   |                | 1       |                    | 1                   | 100.0   |
|               |                   |                | 5       | 7                  | △ 2                 | △ 28.6  |
| り 災 人 員       | 人                 | 20             | 14      | 6                  | 42.9                |         |
| 死 者           | 人                 | 1              |         | 1                  | 100.0               |         |
| 負 傷 者         | 人                 | 4              | 10      | △ 6                | △ 60.0              |         |
| 1ヶ月平均火災件数     | 件                 | 2.9            | 3.1     | △ 0.2              | △ 5.4               |         |
| 火災発生間隔日数      | 日                 | 10.4           | 9.9     | 0.5                | 5.1                 |         |
| 圏内1件当り平均損害額   | 千円                | 1,846          | 3,560   | △ 1,713            | △ 48.1              |         |
| 圏内1日当り損害額     | 千円                | 177            | 361     | △ 184              | △ 50.9              |         |
| 圏内一世帯当り損害額    | 円                 | 2,196          | 4,412   | △ 2,215            | △ 50.2              |         |
| 圏内一人当り損害額     | 円                 | 1,014          | 2,009   | △ 995              | △ 49.5              |         |

\* 人口(63,738人)および世帯数(29,420世帯)は令和2年12月31日現在の住民基本台帳による。

△は減少

#### 4 最近5ヶ年の火災状況

(令和2年12月末)

| 区 分                   |                        | 年 別    |        |        |         |         |          |
|-----------------------|------------------------|--------|--------|--------|---------|---------|----------|
|                       |                        | 平成28年  | 平成29年  | 平成30年  | 令和元年    | 令和2年    | 5年間平均数   |
| 火災<br>件数<br>(件)       | 総 数                    | 32     | 33     | 39     | 37      | 35      | 35.2     |
|                       | 建 物                    | 13     | 11     | 15     | 17      | 15      | 14.2     |
|                       | 林 野                    | 2      |        | 6      | 7       | 5       | 5.2      |
|                       | 車 両                    | 3      | 3      | 5      |         | 4       | 3.2      |
|                       | 船 舶                    |        |        |        | 1       |         | 0.2      |
|                       | そ の 他                  | 14     | 19     | 13     | 12      | 11      | 13.8     |
| 焼損<br>棟数<br>(棟)       | 総 数                    | 23     | 16     | 30     | 27      | 19      | 23.0     |
|                       | 全 焼                    | 8      | 8      | 12     | 8       | 8       | 8.8      |
|                       | 半 焼                    | 1      |        | 1      | 3       | 1       | 1.2      |
|                       | 部 分 焼                  | 7      | 2      | 9      | 6       | 3       | 5.4      |
|                       | ぼ や                    | 7      | 6      | 8      | 10      | 7       | 7.6      |
| 損害<br>額<br>(千円)       | 総 数                    | 42,265 | 59,062 | 74,415 | 131,705 | 64,620  | 74,413.4 |
|                       | 建 物                    | 40,809 | 58,202 | 72,414 | 79,100  | 61,589  | 62,422.8 |
|                       | 林 野                    | 743    |        | 479    | 145     | 107     | 294.8    |
|                       | 車 両                    | 317    | 728    | 670    | 2,036   | 2,378   | 1,225.8  |
|                       | 船 舶                    |        |        |        | 50,000  |         | 10,000.0 |
|                       | そ の 他                  | 396    | 132    | 852    | 424     | 546     | 470.0    |
| 焼損<br>面積              | 建物床面積(m <sup>2</sup> ) | 1,467  | 1,344  | 2,126  | 1,831   | 1,494   | 1,652.4  |
|                       | 建物表面積(m <sup>2</sup> ) | 39     | 18     | 57     | 112     | 59      | 57.0     |
|                       | 林 野 ( a )              | 13     |        | 64     | 30      | 80      | 37.4     |
| り<br>災<br>世<br>帯<br>数 | 総 数                    | 11     | 7      | 15     | 8       | 10      | 10.2     |
|                       | 全 損                    | 5      | 5      | 6      | 1       | 4       | 4.2      |
|                       | 半 損                    |        |        |        |         | 1       | 0.2      |
|                       | 小 損                    | 6      | 2      | 9      | 7       | 5       | 5.8      |
| り 災 人 員 ( 人 )         | 34                     | 19     | 35     | 14     | 20      | 24.4    |          |
| 死 者 ( 人 )             | 2                      | 1      | 4      |        | 1       | 1.6     |          |
| 負 傷 者 ( 人 )           | 3                      | 3      | 5      | 10     | 4       | 5.0     |          |
| 1ヶ月平均火災件数             | 2.7                    | 2.8    | 3.3    | 3.1    | 2.9     | 2.9     |          |
| 火災発生間隔日数(日)           | 11.4                   | 11.1   | 9.4    | 9.9    | 10.4    | 10.4    |          |
| 1件平均損害額(千円)           | 1,321                  | 1,790  | 1,908  | 3,560  | 1,846   | 2,084.9 |          |
| 1日当り損害額(千円)           | 116                    | 162    | 204    | 361    | 177     | 204     |          |
| 一世帯当り損害額(円)           | 1,784                  | 2,798  | 2,460  | 4,412  | 2,196   | 2,730.1 |          |

\* 人口(63,738人)および世帯数(29,420世帯)は令和2年12月31日現在の住民基本台帳による。

## 5 市町別火災状況

(令和2年12月末)

| 区分          |           | 市町別    |        |       |       |     |
|-------------|-----------|--------|--------|-------|-------|-----|
|             |           | 総数     | 輪島市    | 珠洲市   | 能登町   | 穴水町 |
| 火災件数<br>(件) | 総数        | 35     | 13     | 8     | 7     | 7   |
|             | 建物        | 15     | 6      | 3     | 2     | 4   |
|             | 林野        | 5      | 3      |       | 1     | 1   |
|             | 車両        | 4      | 1      | 1     | 2     |     |
|             | 船舶        |        |        |       |       |     |
|             | その他       | 11     | 3      | 4     | 2     | 2   |
| 焼損棟数<br>(棟) | 総数        | 19     | 7      | 6     | 2     | 4   |
|             | 全焼        | 8      | 3      | 3     | 1     | 1   |
|             | 半焼        | 1      | 1      |       |       |     |
|             | 部分焼       | 3      |        | 2     | 1     |     |
|             | ぼや        | 7      | 3      | 1     |       | 3   |
| 損害額<br>(千円) | 総数        | 64,620 | 50,745 | 6,431 | 7,004 | 440 |
|             | 建物        | 61,589 | 49,419 | 6,361 | 5,374 | 435 |
|             | 林野        | 107    | 31     |       | 76    |     |
|             | 車両        | 2,378  | 1,282  | 70    | 1,026 |     |
|             | 船舶        |        |        |       |       |     |
|             | その他       | 546    | 13     |       | 528   | 5   |
| 焼損面積        | 建物床面積 (㎡) | 1,494  | 879    | 339   | 239   | 37  |
|             | 建物表面積 (㎡) | 59     | 1      | 20    | 38    |     |
|             | 林野 (a)    | 80     | 71     |       | 8     | 1   |
| り災世帯数       | 総数        | 10     | 4      | 2     | 2     | 2   |
|             | 全損        | 4      | 1      | 2     | 1     |     |
|             | 半損        | 1      | 1      |       |       |     |
|             | 小損        | 5      | 2      |       | 1     | 2   |
| り災人員 (人)    |           | 20     | 6      | 4     | 6     | 4   |
| 死者 (人)      |           | 1      | 1      |       |       |     |
| 負傷者 (人)     |           | 4      |        | 1     | 3     |     |

## 6 最近5ヶ年の市町別火災件数および損害額

(令和2年12月末 / 単位:千円)

| 年別    | 市町別<br>区分 | 総 数     | 輪 島 市  | 珠 洲 市  | 能 登 町  | 穴 水 町  |
|-------|-----------|---------|--------|--------|--------|--------|
|       | 平成28年     | 件 数     | 32     | 16     | 9      | 5      |
| 損 害 額 |           | 42,265  | 28,155 | 10,490 | 186    | 3,434  |
| 平成29年 | 件 数       | 33      | 8      | 12     | 9      | 4      |
|       | 損 害 額     | 59,062  | 36     | 42,384 | 5,279  | 11,363 |
| 平成30年 | 件 数       | 39      | 15     | 8      | 13     | 3      |
|       | 損 害 額     | 74,415  | 12,713 | 10,700 | 50,917 | 85     |
| 令和元年  | 件 数       | 37      | 15     | 10     | 9      | 3      |
|       | 損 害 額     | 131,705 | 50,807 | 79,808 | 1,090  |        |
| 令和2年  | 件 数       | 35      | 13     | 8      | 7      | 7      |
|       | 損 害 額     | 64,620  | 50,745 | 6,431  | 7,004  | 440    |





## 7 市町別火災原因

(令和2年12月末)

| 区分<br>市町別 | 火災原因 |     |        |       |      |     |      |       |     |         |        |     |      |     |          |     |         |     |    |     |        |     |
|-----------|------|-----|--------|-------|------|-----|------|-------|-----|---------|--------|-----|------|-----|----------|-----|---------|-----|----|-----|--------|-----|
|           | 総数   | たばこ | 風呂・かまど | 焼却炉・炉 | ストーブ | こたつ | ポイラー | 煙突・煙道 | 排気管 | 電気機器・装置 | 電灯等の配線 | 内燃機 | 配線器具 | 火遊び | マッチ・ライター | たき火 | 溶接機・切断機 | 取り灰 | 打火 | 火入れ | 放火・放火疑 | その他 |
| 総数        | 35   | 1   |        | 1     | 2    |     | 1    |       | 2   |         |        | 4   | 1    |     | 8        |     |         |     |    |     | 10     | 5   |
| 前年        | 37   | 2   | 2      |       |      |     |      |       | 2   |         |        |     |      | 1   | 16       |     |         |     |    |     | 7      | 7   |
| 比較(△減)    | △2   | △1  | △2     | 1     | 2    |     | 1    |       |     |         |        | 4   | 1    | △1  | △8       |     |         |     |    |     | 3      | △2  |
| 輪島市       | 13   |     |        |       |      |     |      |       | 1   |         |        | 3   |      |     | 4        |     |         |     |    |     | 4      | 1   |
| 珠洲市       | 8    |     |        |       |      |     | 1    |       |     |         |        | 1   | 1    |     | 2        |     |         |     |    |     | 1      | 2   |
| 能登町       | 7    | 1   |        | 1     |      |     |      |       | 1   |         |        |     |      |     |          |     |         |     |    |     | 3      | 1   |
| 穴水町       | 7    |     |        |       | 2    |     |      |       |     |         |        |     |      |     | 2        |     |         |     |    |     | 2      | 1   |

## 8 最近5ヶ年の火災原因状況

(令和2年12月末)

| 区分<br>年別 | 火災原因 |     |        |       |      |     |      |       |     |         |        |     |      |     |          |     |         |     |    |     |        |     |        |
|----------|------|-----|--------|-------|------|-----|------|-------|-----|---------|--------|-----|------|-----|----------|-----|---------|-----|----|-----|--------|-----|--------|
|          | 総数   | たばこ | 風呂・かまど | 焼却炉・炉 | ストーブ | こたつ | ポイラー | 煙突・煙道 | 排気管 | 電気機器・装置 | 電灯等の配線 | 内燃機 | 配線器具 | 火遊び | マッチ・ライター | たき火 | 溶接機・切断機 | 取り灰 | 打火 | 火入れ | 放火・放火疑 | その他 | 調査中・不明 |
| 平成28年    | 32   | 2   | 1      |       | 1    |     | 1    |       | 1   | 1       |        |     |      | 1   | 12       |     | 1       |     |    |     | 6      | 5   |        |
| 平成29年    | 33   | 1   |        |       | 1    |     |      | 2     | 2   |         |        | 1   |      | 1   | 11       |     |         |     |    |     | 1      | 4   | 9      |
| 平成30年    | 39   | 1   | 1      | 1     | 2    | 1   |      |       |     |         | 3      |     |      |     | 6        | 1   | 1       | 1   |    |     | 9      | 12  |        |
| 令和元年     | 37   | 2   | 2      |       |      |     |      |       |     | 2       |        |     |      | 1   | 16       |     |         |     |    |     | 7      | 7   |        |
| 令和2年     | 35   | 1   |        | 1     | 2    |     | 1    |       | 2   |         |        | 4   | 1    |     | 8        |     |         |     |    |     | 10     | 5   |        |

## 9 月別火災発生状況

(令和2年12月末)

| 区分      |                        | 月別    |   |       |        |       |        |       |    |    |     |     |     | 合計     |
|---------|------------------------|-------|---|-------|--------|-------|--------|-------|----|----|-----|-----|-----|--------|
|         |                        | 1     | 2 | 3     | 4      | 5     | 6      | 7     | 8  | 9  | 10  | 11  | 12  |        |
| 火災件数    | 建物                     | 3     |   | 1     | 2      | 2     | 2      | 1     |    | 2  |     | 2   |     | 15     |
|         | 林野                     |       |   | 1     | 1      |       | 2      |       | 1  |    |     |     | 5   |        |
|         | 車両                     |       |   | 1     |        |       |        |       |    |    | 2   |     | 1   | 4      |
|         | 船舶                     |       |   |       |        |       |        |       |    |    |     |     |     |        |
|         | その他                    |       |   | 1     | 1      | 1     | 3      |       |    | 3  | 2   |     |     | 11     |
|         | 計                      | 3     |   | 4     | 4      | 3     | 7      | 1     | 1  | 5  | 4   | 2   | 1   | 35     |
| 焼損棟数    | 全焼                     | 1     |   |       | 2      | 1     | 1      | 1     |    |    | 1   | 1   |     | 8      |
|         | 半焼                     |       |   |       | 1      |       |        |       |    |    |     |     |     | 1      |
|         | 部分焼                    | 1     |   | 1     |        | 1     |        |       |    |    |     |     |     | 3      |
|         | ぼや                     | 2     |   |       |        | 1     | 1      | 1     |    | 1  |     | 1   |     | 7      |
|         | 計                      | 4     |   | 1     | 3      | 3     | 2      | 2     |    | 1  | 1   | 2   |     | 19     |
| り災世帯    | 全損                     | 1     |   |       | 1      | 1     |        | 1     |    |    |     |     |     | 4      |
|         | 半損                     |       |   |       | 1      |       |        |       |    |    |     |     |     | 1      |
|         | 小損                     | 1     |   |       |        | 2     | 1      |       |    | 1  |     |     |     | 5      |
|         | 計                      | 2     |   |       | 2      | 3     | 1      | 1     |    | 1  |     |     |     | 10     |
| 焼損面積    | 建物床面積(m <sup>2</sup> ) | 164   |   | 5     | 431    | 239   | 448    | 163   |    |    | 7   | 37  |     | 1,494  |
|         | 建物表面積(m <sup>2</sup> ) | 20    |   |       |        | 38    |        |       |    | 1  |     |     |     | 59     |
|         | 林野(a)                  |       |   | 60    | 1      | 8     | 11     |       |    |    |     |     |     | 80     |
| 損害額(千円) | 建物                     | 3,806 |   | 584   | 26,706 | 5,372 | 22,679 | 2,234 |    | 27 | 8   | 173 |     | 61,589 |
|         | 林野                     |       |   |       |        | 48    | 31     |       | 28 |    |     |     |     | 107    |
|         | 車両                     |       |   | 716   | 1,074  |       |        | 55    |    |    | 223 |     | 310 | 2,378  |
|         | 船舶                     |       |   |       |        |       |        |       |    |    |     |     |     |        |
|         | その他                    |       |   | 4     | 13     | 436   | 87     |       |    |    |     | 5   | 1   | 546    |
|         | 計                      | 3,806 |   | 1,304 | 27,793 | 5,856 | 22,797 | 2,289 | 28 | 27 | 231 | 178 | 311 | 64,620 |
| 死傷者     | 死者                     |       |   | 1     |        |       |        |       |    |    |     |     |     | 1      |
|         | 負傷者                    |       |   | 1     |        |       |        | 1     |    | 1  |     |     | 1   | 4      |

## 10 時間帯別火災発生状況

(令和2年12月末)

| 区分<br>時間帯 | 火災<br>件数 | 火災種別 |    |    |    |     | 区分<br>時間帯 | 火災<br>件数 | 火災種別 |    |    |    |     |
|-----------|----------|------|----|----|----|-----|-----------|----------|------|----|----|----|-----|
|           |          | 建物   | 林野 | 車両 | 船舶 | その他 |           |          | 建物   | 林野 | 車両 | 船舶 | その他 |
| 0～1       |          |      |    |    |    |     | 12～13     | 1        |      |    |    |    | 1   |
| 1～2       |          |      |    |    |    |     | 13～14     | 4        |      | 1  |    |    | 3   |
| 2～3       | 1        | 1    |    |    |    |     | 14～15     | 5        | 3    | 1  |    |    | 1   |
| 3～4       |          |      |    |    |    |     | 15～16     | 4        | 1    |    |    |    | 3   |
| 4～5       |          |      |    |    |    |     | 16～17     | 3        | 2    |    |    |    | 1   |
| 5～6       |          |      |    |    |    |     | 17～18     | 3        |      | 1  | 2  |    |     |
| 6～7       |          |      |    |    |    |     | 18～19     | 5        | 4    | 1  |    |    |     |
| 7～8       |          |      |    |    |    |     | 19～20     |          |      |    |    |    |     |
| 8～9       | 1        | 1    |    |    |    |     | 20～21     |          |      |    |    |    |     |
| 9～10      | 1        |      |    |    |    | 1   | 21～22     |          |      |    |    |    |     |
| 10～11     | 4        | 3    | 1  |    |    |     | 22～23     | 1        |      |    | 1  |    |     |
| 11～12     | 2        |      |    | 1  |    | 1   | 23～24     |          |      |    |    |    |     |
|           |          |      |    |    |    |     | 不明        |          |      |    |    |    |     |

## 11 市町・曜日別火災発生状況

(令和2年12月末)

| 曜日<br>市町別 | 総数 | 日  | 月  | 火 | 水 | 木 | 金 | 土 | 不明 |
|-----------|----|----|----|---|---|---|---|---|----|
|           |    | 総数 | 35 | 5 | 7 | 3 | 8 | 3 | 5  |
| 輪島市       | 13 | 1  | 1  | 1 | 4 | 2 | 4 |   |    |
| 珠洲市       | 8  | 1  | 2  | 2 | 2 |   |   | 1 |    |
| 能登町       | 7  | 1  | 3  |   |   |   | 1 | 2 |    |
| 穴水町       | 7  | 2  | 1  |   | 2 | 1 |   | 1 |    |

## 12 気象別火災発生状況

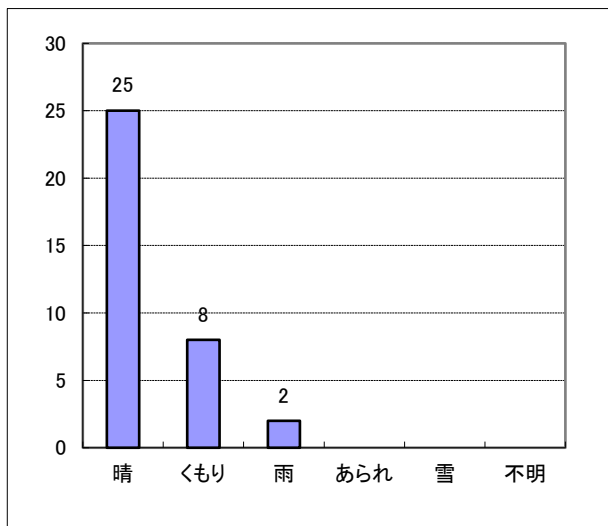

天候

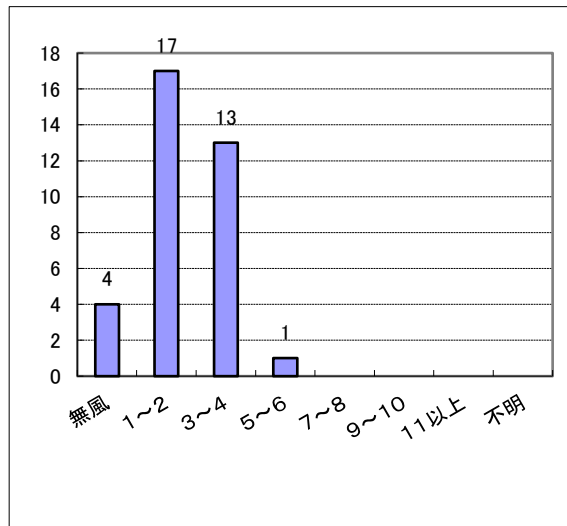

風速 (m/s)

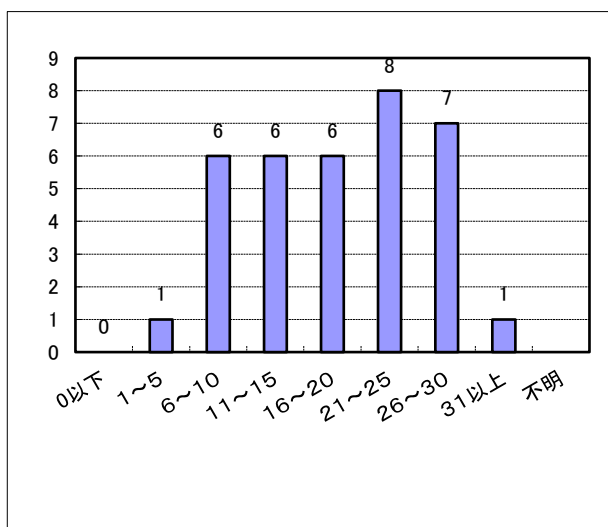

気温 (°C)

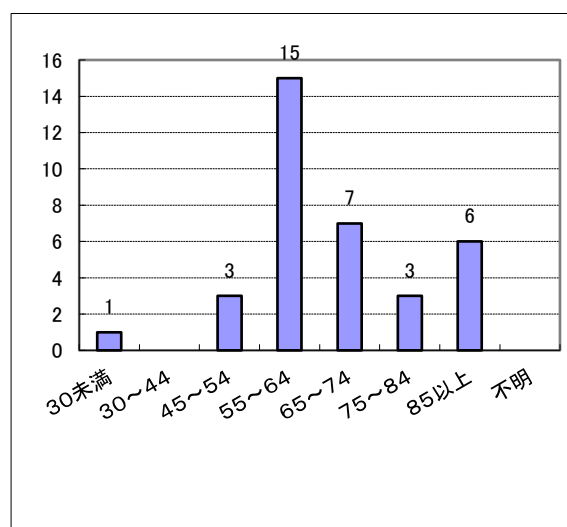

湿度 (%)

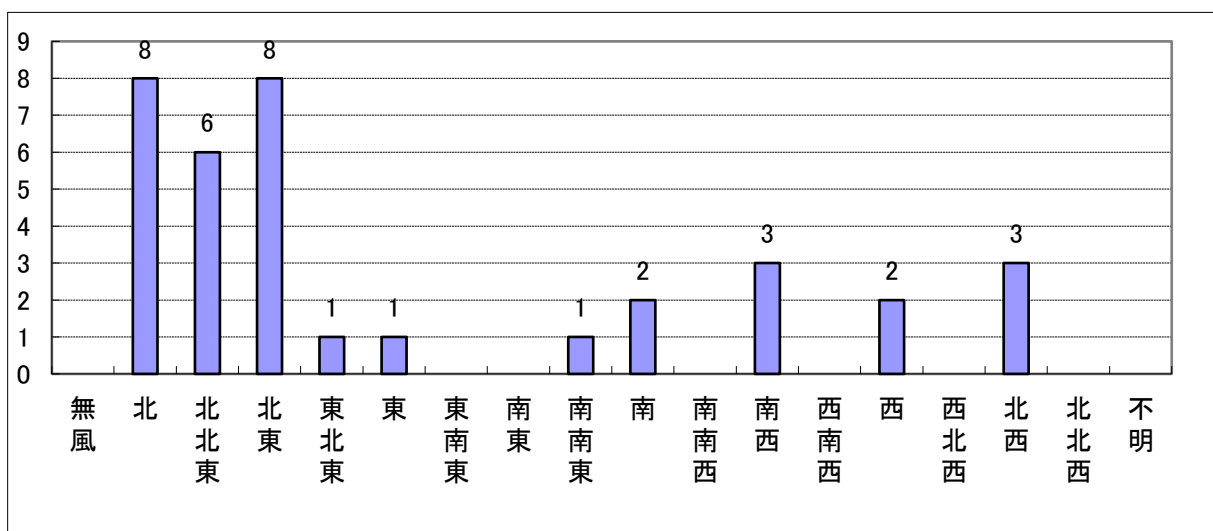

風向

### 13 所属別出場状況

(令和2年12月末)

| 種 別           | 所 属 |    | 総      | 輪     | 珠     | 能     | 穴     |
|---------------|-----|----|--------|-------|-------|-------|-------|
|               | 回   | 数  | 数      | 島     | 洲     | 登     | 水     |
|               |     |    |        | 消     | 消     | 消     | 消     |
|               |     |    |        | 防     | 防     | 防     | 防     |
|               |     |    |        | 署     | 署     | 署     | 署     |
| 総             | 回   | 数  | 3,222  | 1,314 | 640   | 761   | 507   |
|               | 延   | 人員 | 10,727 | 4,507 | 2,254 | 2,479 | 1,487 |
| 火 災           | 回   | 数  | 35     | 13    | 8     | 7     | 7     |
|               | 延   | 人員 | 348    | 146   | 102   | 60    | 40    |
| うち林野火災        | 回   | 数  | 5      | 3     |       | 1     | 1     |
|               | 延   | 人員 | 43     | 29    |       | 9     | 5     |
| 救 急 業 務       | 回   | 数  | 2,545  | 1,021 | 482   | 653   | 389   |
|               | 延   | 人員 | 7,548  | 3,046 | 1,441 | 1,962 | 1,099 |
| 救 助 活 動       | 回   | 数  | 42     | 20    | 8     | 6     | 8     |
|               | 延   | 人員 | 216    | 116   | 63    | 15    | 22    |
| 風 水 害 等 の 災 害 | 回   | 数  | 1      |       | 1     |       |       |
|               | 延   | 人員 | 4      |       | 4     |       |       |
| 演 習 訓 練       | 回   | 数  | 26     | 2     | 13    | 5     | 6     |
|               | 延   | 人員 | 167    | 11    | 74    | 40    | 42    |
| 広 報 ・ 指 導     | 回   | 数  | 59     | 31    | 3     | 9     | 16    |
|               | 延   | 人員 | 196    | 106   | 15    | 41    | 34    |
| 警 防 調 査       | 回   | 数  | 46     | 10    | 14    | 16    | 6     |
|               | 延   | 人員 | 164    | 36    | 49    | 59    | 20    |
| 火 災 原 因 調 査   | 回   | 数  | 35     | 13    | 8     | 7     | 7     |
|               | 延   | 人員 | 252    | 66    | 90    | 59    | 37    |
| 捜 索           | 回   | 数  | 13     | 5     | 5     | 1     | 2     |
|               | 延   | 人員 | 213    | 75    | 104   | 15    | 19    |
| 特 別 警 戒       | 回   | 数  | 147    | 93    | 42    | 1     | 11    |
|               | 延   | 人員 | 493    | 344   | 113   | 9     | 27    |
| 誤 報 等         | 回   | 数  | 6      | 1     | 2     | 1     | 2     |
|               | 延   | 人員 | 18     | 3     | 8     | 3     | 4     |
| そ の 他         | 回   | 数  | 262    | 102   | 54    | 54    | 52    |
|               | 延   | 人員 | 1,065  | 529   | 191   | 207   | 138   |

## 14 過去10年間の主な火災の記録

| 出 火 日 時           |        | 用 途        | 出 火 場 所    | 焼損面積(m <sup>2</sup> ) | 損害額(千円) | 焼死者<br>(人) | 負傷者<br>(人) |
|-------------------|--------|------------|------------|-----------------------|---------|------------|------------|
| 年 月 日             | 時 分    |            |            |                       |         |            |            |
| 平成 24 年 3 月 28 日  | 7時35分  | 住 宅        | 珠洲市岩坂町     | 521                   | 11,062  |            | 1          |
| 平成 24 年 7 月 31 日  | 17時55分 | 住 宅        | 鳳珠郡能登町字市之瀬 | 288                   | 18,572  |            |            |
| 平成 25 年 1 月 15 日  | 10時50分 | 住 宅        | 鳳珠郡能登町字鴨川  | 323                   | 19,401  | 1          |            |
| 平成 25 年 2 月 21 日  | 8時40分  | 倉 庫        | 輪島市町野町     | 424                   | 19,018  |            |            |
| 平成 26 年 3 月 19 日  | 18時10分 | 住 宅        | 珠洲市三崎町     | 471                   | 22,546  |            | 2          |
| 平成 27 年 6 月 9 日   | 9時10分  | 住 宅        | 珠洲市馬縹町     | 522                   | 7,346   | 1          |            |
| 平成 27 年 11 月 27 日 | 19時00分 | 旅 館        | 鳳珠郡穴水町大町   | 291                   | 53,604  |            | 1          |
| 平成 28 年 5 月 8 日   | 8時30分  | 店 舗        | 輪島市中段町     | 110                   | 15,662  |            |            |
| 平成 29 年 4 月 5 日   | 1時15分  | 作 業 場      | 鳳珠郡穴水町明千寺  | 573                   | 11,094  |            |            |
| 平成 29 年 12 月 4 日  | 11時03分 | 住 宅        | 珠洲市大谷町     | 657                   | 42,269  |            |            |
| 平成 30 年 3 月 10 日  | 12時38分 | 住 宅        | 珠洲市三崎町引砂   | 758                   | 9,490   |            |            |
| 平成 30 年 4 月 7 日   | 4時52分  | 住 宅        | 鳳珠郡能登町字松波  | 418                   | 23,633  | 2          |            |
| 平成 30 年 11 月 22 日 | 19時27分 | 住 宅        | 鳳珠郡能登町字宮地  | 355                   | 23,895  | 1          |            |
| 平成 31 年 1 月 31 日  | 0時05分  | 住 宅        | 輪島市長井町     | 694                   | 41,789  |            |            |
| 令和 元年 6 月 4 日     | 18時00分 | 住 宅        | 珠洲市三崎町寺家   | 709                   | 24,671  |            | 1          |
| 令和 元年 8 月 28 日    | 16時30分 | 船 舶        | 珠洲市 海上     | —                     | 50,000  |            | 6          |
| 令和 2 年 4 月 27 日   | 14時30分 | 併 用<br>住 宅 | 輪島市山岸町     | 54                    | 26,605  |            |            |
| 令和 2 年 6 月 9 日    | 10時15分 | 旧工場        | 輪島市門前町     | 448                   | 22,678  |            |            |

\* 平成23年は該当火災なし

本表は、平成23年以降の焼損面積500m<sup>2</sup>以上、又は損害額1,500万円以上の火災を記載した。

救急・救助編

## 1 令和2年中の救急概要

令和2年中における救急出場件数は、2,545件で、前年の2,795件に比べ250件減少し、1日平均約7件救急出場したことになります。

事故種別では主なもので、急病が1,689件で全体の約66%で前年の1,868件より179件減少しています。

以下、一般負傷403件、転院搬送183件、交通事故146件、労働災害25件、自損行為25件、運動競技9件、加害1件、水難9件、火災5件、その他50件となっています。

搬送人員については、2,371人で前年の2,621人に比べ250人の減少となりました。年齢区分では、65才以上の高齢者が1,885人で、全体の約80%を占め、以下成人416人(17.5%)、少年41人(1.7%)、乳幼児29人(1.2%)となっています。

### 出場件数・搬送人員

|           |        |              |        |
|-----------|--------|--------------|--------|
| 出 場 件 数   | 2,545件 | 搬 送 人 員      | 2,371人 |
| 1ヶ月平均出場件数 | 212件   | 1ヶ月平均搬送人員    | 197.5人 |
| 1日平均出場件数  | 6.9件   | 1日平均搬送人員     | 6.5人   |
| 1日最多出場件数  | 19件    | 圏内人口に対する搬送割合 | 25人に1人 |



## 2 令和元年・令和2年の救急出場件数及び搬送人員比較状況

(令和2年12月末)

| 年別<br>種別 | 令和元年  | 令和2年  | 比較<br>△は減 | 令和元年  | 令和2年  | 比較<br>△は減 |      |
|----------|-------|-------|-----------|-------|-------|-----------|------|
|          | 出場件数  | 出場件数  |           | 搬送人員  | 搬送人員  |           |      |
| 総数       | 2,795 | 2,545 | △ 250     | 2,621 | 2,371 | △ 250     |      |
| 火災       | 4     | 5     | 1         | 4     | 4     |           |      |
| 自然災害     |       |       |           |       |       |           |      |
| 水難       | 10    | 9     | △ 1       | 3     | 4     | 1         |      |
| 交通       | 121   | 146   | 25        | 135   | 149   | 14        |      |
| 労働災害     | 20    | 25    | 5         | 20    | 25    | 5         |      |
| 運動競技     | 16    | 9     | △ 7       | 15    | 9     | △ 6       |      |
| 一般負傷     | 457   | 403   | △ 54      | 442   | 393   | △ 49      |      |
| 加害       | 4     | 1     | △ 3       | 4     | 1     | △ 3       |      |
| 自損行為     | 20    | 25    | 5         | 11    | 16    | 5         |      |
| 急病       | 1868  | 1689  | △ 179     | 1772  | 1589  | △ 183     |      |
| その他の     | 転院搬送  | 219   | 183       | △ 36  | 215   | 181       | △ 34 |
|          | 医師搬送  | 45    | 45        |       |       |           |      |
|          | 資材搬送  | 1     |           | △ 1   |       |           |      |
|          | その他   | 10    | 5         | △ 5   |       |           |      |

### 3 現場到着所要時間別出場件数

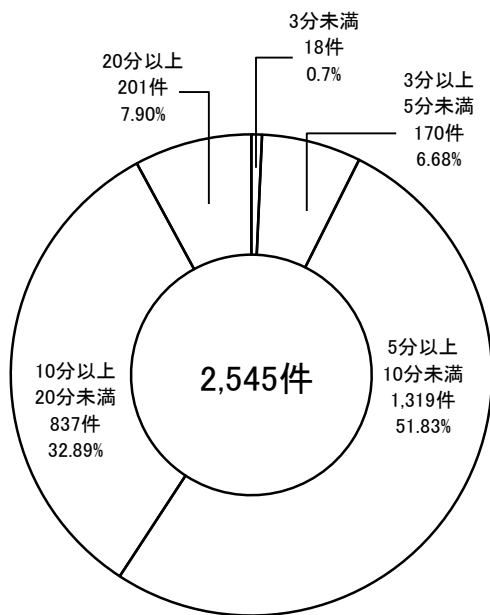

### 4 収容所要時間別搬送人員

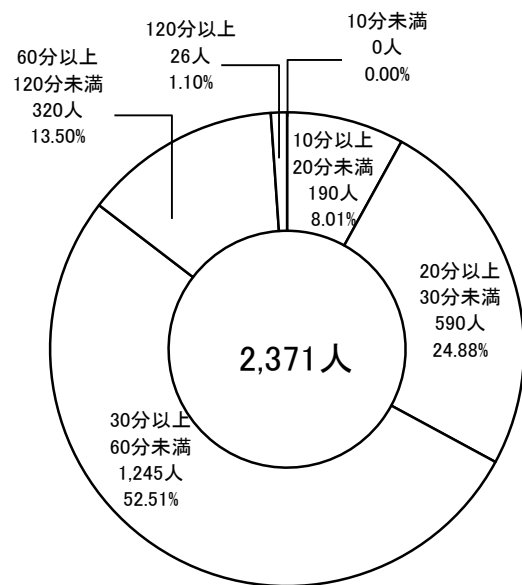

## 5 消防署・分署別救急出場状況

(令和2年12月末)

| 種別<br>所属    | 総<br>数 | 火     | 自<br>然<br>災<br>害 | 水 | 交 | 労           | 運           | 一           | 加   | 自           | 急  | そ      |     |
|-------------|--------|-------|------------------|---|---|-------------|-------------|-------------|-----|-------------|----|--------|-----|
|             |        | 災     | 害                | 難 | 通 | 働<br>災<br>害 | 動<br>競<br>技 | 般<br>負<br>傷 | 害   | 損<br>行<br>為 | 病  | の<br>他 |     |
| 総<br>数      | 出場件数   | 2,545 | 5                |   | 9 | 146         | 25          | 9           | 403 | 1           | 25 | 1,689  | 233 |
|             | 搬送人員   | 2,371 | 4                |   | 4 | 149         | 25          | 9           | 393 | 1           | 16 | 1,589  | 181 |
| 輪<br>島      | 出場件数   | 601   |                  |   | 2 | 41          | 6           | 2           | 99  |             | 4  | 420    | 27  |
|             | 搬送人員   | 573   |                  |   | 1 | 43          | 6           | 2           | 97  |             | 1  | 405    | 18  |
| 珠<br>洲      | 出場件数   | 451   | 1                |   | 1 | 29          | 6           | 4           | 66  |             | 6  | 299    | 39  |
|             | 搬送人員   | 410   | 1                |   |   | 27          | 6           | 4           | 65  |             | 3  | 278    | 26  |
| 能<br>登      | 出場件数   | 125   |                  |   | 1 | 15          | 1           | 1           | 24  | 1           |    | 76     | 6   |
|             | 搬送人員   | 116   |                  |   | 1 | 16          | 1           | 1           | 24  | 1           |    | 67     | 5   |
| 穴<br>水      | 出場件数   | 398   |                  |   | 2 | 19          | 1           |             | 62  |             | 6  | 241    | 67  |
|             | 搬送人員   | 356   |                  |   | 1 | 20          | 1           |             | 61  |             | 5  | 219    | 49  |
| 門<br>前      | 出場件数   | 310   | 1                |   | 1 | 13          | 4           | 2           | 51  |             | 2  | 215    | 21  |
|             | 搬送人員   | 300   |                  |   | 1 | 12          | 4           | 2           | 49  |             | 2  | 210    | 20  |
| 町<br>野      | 出場件数   | 139   |                  |   |   | 4           | 2           |             | 16  |             | 1  | 115    | 1   |
|             | 搬送人員   | 135   |                  |   |   | 5           | 2           |             | 16  |             |    | 111    | 1   |
| 大<br>谷      | 出場件数   | 36    |                  |   | 1 | 1           |             |             | 11  |             |    | 22     | 1   |
|             | 搬送人員   | 34    |                  |   |   | 1           |             |             | 12  |             |    | 20     | 1   |
| 宇<br>出<br>津 | 出場件数   | 301   | 2                |   | 1 | 8           | 4           |             | 39  |             | 5  | 175    | 67  |
|             | 搬送人員   | 278   | 2                |   |   | 7           | 4           |             | 36  |             | 4  | 168    | 57  |
| 内<br>浦      | 出場件数   | 184   | 1                |   |   | 16          | 1           |             | 35  |             | 1  | 126    | 4   |
|             | 搬送人員   | 169   | 1                |   |   | 18          | 1           |             | 33  |             | 1  | 111    | 4   |

## 6 月別救急出場状況

(令和2年12月末)

| 種別   | 月別   | 総数    | 1月  | 2月  | 3月  | 4月  | 5月  | 6月  | 7月  | 8月  | 9月  | 10月 | 11月 | 12月 |
|------|------|-------|-----|-----|-----|-----|-----|-----|-----|-----|-----|-----|-----|-----|
| 総数   |      | 2,545 | 241 | 207 | 215 | 176 | 187 | 200 | 191 | 244 | 231 | 194 | 219 | 240 |
| 火災   |      | 5     |     |     | 2   |     |     |     | 1   |     | 1   |     |     | 1   |
| 自然災害 |      |       |     |     |     |     |     |     |     |     |     |     |     |     |
| 水難   |      | 9     | 1   |     | 1   |     | 1   | 1   | 1   |     | 2   | 1   | 1   |     |
| 交通   |      | 146   | 7   | 10  | 11  | 9   | 6   | 14  | 6   | 17  | 20  | 21  | 7   | 18  |
| 労働災害 |      | 25    | 1   | 2   | 2   | 1   | 2   | 2   | 2   | 6   | 5   |     | 1   | 1   |
| 運動競技 |      | 9     |     | 1   |     |     |     | 1   |     | 1   | 3   | 3   |     |     |
| 一般負傷 |      | 403   | 48  | 35  | 34  | 28  | 36  | 27  | 27  | 34  | 30  | 26  | 31  | 47  |
| 加害   |      | 1     | 1   |     |     |     |     |     |     |     |     |     |     |     |
| 自損行為 |      | 25    |     |     | 5   | 4   | 0   | 2   | 3   | 3   | 1   | 3   | 1   | 3   |
| 急病   |      | 1,689 | 155 | 143 | 140 | 116 | 131 | 134 | 130 | 159 | 145 | 123 | 161 | 152 |
| その他  | 転院搬送 | 183   | 23  | 12  | 14  | 15  | 5   | 17  | 18  | 19  | 20  | 11  | 13  | 16  |
|      | 医師搬送 | 45    | 5   | 4   | 6   | 3   | 6   | 1   | 3   | 4   | 3   | 5   | 4   | 1   |
|      | 資材搬送 |       |     |     |     |     |     |     |     |     |     |     |     |     |
|      | その他  | 5     |     |     |     |     |     | 1   |     | 1   | 1   | 1   |     | 1   |

## 7 最近5ヶ年の救急発生状況

(令和2年12月末)

| 区分    | 年別   | 平成28年 | 平成29年 | 平成30年 | 令和元年  | 令和2年  |
|-------|------|-------|-------|-------|-------|-------|
| 出場件数  | 総数   | 2,866 | 2,906 | 2,955 | 2,795 | 2,545 |
|       | 火災   | 3     | 5     | 7     | 4     | 5     |
|       | 自然災害 | 1     |       |       |       |       |
|       | 水難   | 13    | 5     | 10    | 10    | 9     |
|       | 交通   | 193   | 193   | 139   | 121   | 146   |
|       | 労働災害 | 28    | 28    | 23    | 20    | 25    |
|       | 運動競技 | 17    | 19    | 19    | 16    | 9     |
|       | 一般負傷 | 476   | 486   | 463   | 457   | 403   |
|       | 加害   | 5     | 3     | 6     | 4     | 1     |
|       | 自損行為 | 27    | 22    | 18    | 20    | 25    |
|       | 急病   | 1,961 | 1,982 | 2,071 | 1,868 | 1,689 |
| その他   | 142  | 163   | 199   | 275   | 233   |       |
| 搬送人員  | 総数   | 2,718 | 2,752 | 2,798 | 2,621 | 2,371 |
|       | 死亡   | 121   | 106   | 110   | 119   | 98    |
|       | 重症   | 466   | 547   | 489   | 515   | 465   |
|       | 中等症  | 1,129 | 1,172 | 1,260 | 1,198 | 1,030 |
|       | 軽症   | 995   | 923   | 936   | 789   | 778   |
| その他   | 7    | 4     | 3     |       |       |       |
| 不搬送件数 |      | 148   | 185   | 184   | 202   | 152   |

出場件数の総数には、不搬送件数が含まれています。

\*搬送人員欄のその他については、医療機関以外の搬送、未受診等。

## 8 年齢区分別搬送人員

(令和2年12月末)

| 種別<br>年齢区分別 | 総数    | 火災 | 自然災害 | 水難 | 交通 | 労働災害 | 運動競技 | 一般負傷 | 加害 | 自損行為 | 急病    | その他 |
|-------------|-------|----|------|----|----|------|------|------|----|------|-------|-----|
|             |       |    |      |    |    |      |      |      |    |      |       |     |
| 新生児         |       |    |      |    |    |      |      |      |    |      |       |     |
| 乳幼児         | 29    |    |      |    | 5  |      |      | 3    |    |      | 15    | 6   |
| 少年          | 41    |    |      |    | 9  |      | 5    | 5    | 1  |      | 15    | 6   |
| 成人          | 416   | 3  |      | 1  | 65 | 16   | 2    | 54   |    | 8    | 229   | 38  |
| 高齢者         | 1,885 | 1  |      | 3  | 70 | 9    | 2    | 331  |    | 8    | 1,330 | 131 |

新生児 生後28日未満の者  
少年 満7才以上18才未満の者  
高齢者 満65才以上の者

乳幼児 生後28日以上7才未満の者  
成人 満18才以上65才未満の者

## 9 年齢区分別・傷病程度別搬送人員

(令和2年12月末)

| 傷病程度<br>年齢区分別 | 総数    | 新生児 | 乳幼児 | 少年 | 成人  | 高齢者 |
|---------------|-------|-----|-----|----|-----|-----|
|               |       |     |     |    |     |     |
| 死亡            | 98    |     |     |    | 7   | 91  |
| 重症            | 465   |     | 3   | 5  | 76  | 381 |
| 中等症           | 1,030 |     | 11  | 16 | 139 | 864 |
| 軽症            | 778   |     | 15  | 20 | 194 | 549 |
| その他           |       |     |     |    |     |     |

死亡 初診時において、死亡が確認されたもの  
重症 傷病の程度が3週間以上の入院加療を必要とするもの  
中等症 傷病の程度が入院を要するもので重症に至らないもの  
軽症 傷病の程度が入院を必要としないもの  
その他 医療機関以外の搬送、未受診等

## 10 救急隊員の応急処置状況

(令和2年12月末)

| 種別<br>応急処置 | 対応<br>象急<br>人処<br>員置 | 総<br>数 | 止<br>血 | 固<br>定 | 人<br>工<br>呼<br>吸 | 心<br>肺<br>蘇<br>生 | 酸<br>素<br>吸<br>入 | 心<br>電<br>図 | 保<br>温 | 被<br>覆 | 在<br>宅<br>療<br>法<br>継<br>続 | そ<br>の<br>他<br>処<br>置 | 血<br>圧<br>測<br>定 | よ<br>聴<br>診<br>器<br>取<br>に | 和<br>血<br>度<br>中<br>の<br>酸<br>測<br>素<br>定<br>飽 | 気<br>道<br>確<br>保 | ラ<br>リ<br>ン<br>ゲ<br>ア<br>ル<br>マ<br>ス<br>ク<br>等 |   | 気<br>管<br>挿<br>管 | 静<br>脈<br>路<br>確<br>保 | 薬<br>剤<br>投<br>与 | 除<br>細<br>動 |
|------------|----------------------|--------|--------|--------|------------------|------------------|------------------|-------------|--------|--------|----------------------------|-----------------------|------------------|----------------------------|--|------------------|--|---|------------------|-----------------------|------------------|-------------|
|            |                      |        |        |        |                  |                  |                  |             |        |        |                            |                       |                  |                            |  |                  | 31   | 1 |                  |                       |                  |             |
| 総数         | 2,371                | 10,832 | 75     | 22     |                  | 97               | 903              | 1,959       | 451    | 95     | 13                         | 1,863                 | 1,806            | 1,418                      | 1,808  | 149              | 38   | 1 | 113              | 54                    | 6                |             |
| 急病         | 1,589                | 7,547  | 2      |        |                  | 67               | 690              | 1,410       | 283    | 5      | 8                          | 1,303                 | 1,254            | 1,025                      | 1,257  | 109              | 31   | 1 | 88               | 41                    | 5                |             |
| 交通         | 149                  | 666    | 16     | 10     |                  | 6                | 44               | 101         | 20     | 21     | 1                          | 108                   | 116              | 99                         | 112  | 7                | 2  |   | 3                | 2                     |                  |             |
| 一般負傷       | 393                  | 1,739  | 48     | 11     |                  | 17               | 75               | 268         | 94     | 60     | 4                          | 310                   | 297              | 205                        | 299  | 24               | 5  |   | 16               | 10                    | 1                |             |
| その他        | 240                  | 880    | 9      | 1      |                  | 7                | 94               | 180         | 54     | 9      |                            | 142                   | 139              | 89                         | 140  | 9                |  |   | 6                | 1                     |                  |             |

※ラリゲアルマスク等及び気管挿管の数は気道確保の処置数に含むもの

## 11 医療機関別搬送人員

(令和2年12月末)

| 事故種別<br>搬送先区分 |          | 総数    |       | 急病    |       | 交通   |      | 一般負傷 |      | その他  |      |     |
|---------------|----------|-------|-------|-------|-------|------|------|------|------|------|------|-----|
|               |          | うち管内  | うち管外  | うち管内  | うち管外  | うち管内 | うち管外 | うち管内 | うち管外 | うち管内 | うち管外 |     |
| 総数            |          | 2,371 | 293   | 1,589 | 101   | 149  | 14   | 393  | 17   | 240  | 161  |     |
| 医療機関          | 救急告示医療機関 | 計     | 2,371 | 293   | 1,589 | 101  | 149  | 14   | 393  | 17   | 240  | 161 |
|               |          | 国立    | 3     | 3     |       |      |      |      |      |      | 3    | 3   |
|               |          | 公立    | 1,813 | 111   | 1,554 | 66   | 149  | 14   |      |      | 110  | 31  |
|               |          | 公的    | 389   | 13    |       |      |      |      | 389  | 13   |      |     |
|               |          | 私的    | 166   | 166   | 35    | 35   |      |      | 4    | 4    | 127  | 127 |
|               |          | 診療所   |       |       |       |      |      |      |      |      |      |     |
|               | その他の医療機関 | 計     |       |       |       |      |      |      |      |      |      |     |
|               |          | 国立    |       |       |       |      |      |      |      |      |      |     |
|               |          | 公立    |       |       |       |      |      |      |      |      |      |     |
|               |          | 公的    |       |       |       |      |      |      |      |      |      |     |
| 私的            |          |       |       |       |       |      |      |      |      |      |      |     |
|               | 診療所      |       |       |       |       |      |      |      |      |      |      |     |
| 医療機関以外        |          |       |       |       |       |      |      |      |      |      |      |     |

## 12 救急隊員の資格取得状況等

(令和2年3月末)

| 区分<br>所属別     |              | 隊員資格の種類      |           |  |    |      |       |             | 救急自動車 |    |
|---------------|--------------|--------------|-----------|--|----|------|-------|-------------|-------|----|
|               |              | 救急救命士        |           |  |    | 救急科等 |       |             |       |    |
|               |              | 認定資格別内訳      |           |  |    | I 課程 | II 課程 | 救急科<br>標準課程 |       |    |
| 挿管・薬投<br>認定資格 | 気管挿管<br>認定資格 | 薬剤投与<br>認定資格 | 一般<br>救命士 |  |    |      |       |             |       |    |
| 総数            |              | 70           | 30        |  | 17 | 23   |       | 12          | 106   | 11 |
| 消防本部          |              | 6            | 4         |  |    | 2    |       | 3           | 16    |    |
| 輪島消防署         |              | 21           | 7         |  | 5  | 9    |       | 3           | 34    | 4  |
| 珠洲消防署         |              | 15           | 8         |  | 4  | 3    |       | 3           | 22    | 2  |
| 能登消防署         |              | 21           | 7         |  | 6  | 8    |       | 2           | 22    | 4  |
| 穴水消防署         |              | 7            | 4         |  | 2  | 1    |       | 1           | 12    | 1  |

### 13 救急救命講習会等受講状況

(令和3年3月末)

| 区分<br>所属別         |        | 総 数  |       | 上級救命講習 |      | 普通救命講習 |      | その他講習 |       |
|-------------------|--------|------|-------|--------|------|--------|------|-------|-------|
|                   |        | 講習回数 | 受講人員  | 講習回数   | 受講人員 | 講習回数   | 受講人員 | 講習回数  | 受講人員  |
| 令和<br>2<br>年<br>度 | 総 数    | 91   | 1,100 | 2      | 3    | 33     | 386  | 56    | 711   |
|                   | 輪島消防署  | 21   | 236   |        |      | 9      | 132  | 12    | 104   |
|                   | 珠洲消防署  | 32   | 367   |        |      | 6      | 23   | 26    | 344   |
|                   | 能登消防署  | 26   | 369   | 2      | 3    | 10     | 149  | 14    | 217   |
|                   | 穴水消防署  | 12   | 128   |        |      | 8      | 82   | 4     | 46    |
| 過去の<br>受講<br>状況   | 令和元年度  | 163  | 3,476 | 3      | 5    | 51     | 902  | 109   | 2,569 |
|                   | 平成30年度 | 161  | 3,087 | 1      | 7    | 71     | 818  | 89    | 2,262 |
|                   | 平成29年度 | 150  | 2,514 | 1      | 5    | 58     | 861  | 91    | 1,648 |
|                   | 平成28年度 | 159  | 3,541 | 1      | 2    | 51     | 626  | 107   | 2,913 |



## 14 令和2年中の救助概要

令和2年中における救助出場件数は42件、救助人員は33人で前年に比べ出場件数は6件増加し、救助人員は10人の増加となりました。

出場種別では、交通事故が25件と全体の約60%を占め以下、水難5件、機械2件、その他10件でし

(令和2年12月末)

| 区分<br>種別 | 出場件数 | 活動件数 | 救助人員 | 救助人員傷病程度別 |    |     |    |     |
|----------|------|------|------|-----------|----|-----|----|-----|
|          |      |      |      | 死亡        | 重症 | 中等症 | 軽症 | その他 |
| 総数       | 42   | 29   | 33   | 7         | 7  | 8   | 9  | 2   |
| 火災       |      |      |      |           |    |     |    |     |
| 交通       | 25   | 14   | 18   | 2         | 3  | 6   | 7  |     |
| 水難       | 5    | 4    | 4    | 3         |    |     | 1  |     |
| 風水害等     |      |      |      |           |    |     |    |     |
| 機械       | 2    | 2    | 2    |           | 1  |     | 1  |     |
| 建物等      |      |      |      |           |    |     |    |     |
| ガス等      |      |      |      |           |    |     |    |     |
| その他      | 10   | 9    | 9    | 2         | 3  | 2   |    | 2   |

※種別その他10件の内訳 一般負傷7件、急病1件、その他2件

## 15 発生場所別救助出場件数

(令和2年12月末)

| 発生場所<br>種別 |      | 総数   | 火  | 交  | 水 | 自然 | 機 | 建 | ガ | 爆 | そ  |
|------------|------|------|----|----|---|----|---|---|---|---|----|
|            |      |      | 災  | 通  | 難 | 災害 | 械 | 物 | ス | 発 | 他  |
| 総数         | 出場件数 | 42   |    | 25 | 5 |    | 2 |   |   |   | 10 |
|            | 救助人員 | 33   |    | 18 | 4 |    | 2 |   |   |   | 9  |
| 屋内         | 住居   | 出場件数 | 2  |    |   |    |   |   |   |   | 2  |
|            |      | 救助人員 | 2  |    |   |    |   |   |   |   | 2  |
|            | その他  | 出場件数 | 1  |    |   |    | 1 |   |   |   |    |
|            |      | 救助人員 | 1  |    |   |    | 1 |   |   |   |    |
| 屋外         | 道路   | 出場件数 | 25 | 25 |   |    |   |   |   |   |    |
|            |      | 救助人員 | 18 | 18 |   |    |   |   |   |   |    |
|            | 水面   | 出場件数 | 5  |    | 5 |    |   |   |   |   |    |
|            |      | 救助人員 | 4  |    | 4 |    |   |   |   |   |    |
|            | 山岳   | 出場件数 | 1  |    |   |    |   |   |   |   | 1  |
|            |      | 救助人員 | 1  |    |   |    |   |   |   |   | 1  |
|            | その他  | 出場件数 | 8  |    |   |    | 1 |   |   |   | 7  |
|            |      | 救助人員 | 7  |    |   |    | 1 |   |   |   | 6  |
| 地下         | 出場件数 |      |    |    |   |    |   |   |   |   |    |
|            | 救助人員 |      |    |    |   |    |   |   |   |   |    |
| その他        | 出場件数 |      |    |    |   |    |   |   |   |   |    |
|            | 救助人員 |      |    |    |   |    |   |   |   |   |    |

## 16 最近5ケ年の救助出場状況

(令和2年12月末)

| 年別    | 種別<br>区分 | 総<br>数 | 火 | 交  | 水  | 風           | 機 | 建 | カ | 爆 | そ      |
|-------|----------|--------|---|----|----|-------------|---|---|---|---|--------|
|       |          |        | 災 | 通  | 難  | 水<br>害<br>等 | 械 | 物 | ス | 発 | の<br>他 |
| 平成28年 | 出場件数     | 46     |   | 31 | 6  |             | 2 |   |   |   | 7      |
|       | 救助人員     | 25     |   | 14 | 5  |             | 2 |   |   |   | 4      |
| 平成29年 | 出場件数     | 37     |   | 26 | 2  |             |   |   |   |   | 9      |
|       | 救助人員     | 21     |   | 14 |    |             |   |   |   |   | 7      |
| 平成30年 | 出場件数     | 43     |   | 20 | 10 |             | 2 |   |   |   | 11     |
|       | 救助人員     | 29     |   | 10 | 10 |             | 2 |   |   |   | 7      |
| 令和元年  | 出場件数     | 36     |   | 24 | 7  |             | 2 |   |   |   | 3      |
|       | 救助人員     | 23     |   | 12 | 5  |             | 1 |   |   |   | 5      |
| 令和2年  | 出場件数     | 42     |   | 25 | 5  |             | 2 |   |   |   | 10     |
|       | 救助人員     | 33     |   | 18 | 4  |             | 2 |   |   |   | 9      |

## 17 覚知別受信状況

(令和2年12月末)

| 種別<br>区分 | 総<br>数 | 建       | 林       | 車       | 船       | 航        | そ       | 救     | 救       | 救  | 警   | 緊       | 調  | いた | 間      | そ      |
|----------|--------|---------|---------|---------|---------|----------|---------|-------|---------|----|-----|---------|----|----|--------|--------|
|          |        | 物<br>火災 | 野<br>火災 | 両<br>火災 | 舶<br>火災 | 空<br>機火災 | 他<br>火災 | 急     | 命<br>救急 | 助  | 戒   | 急<br>警戒 | 査  | ずら | 違<br>い | の<br>他 |
| 総数       | 4,402  | 10      | 8       | 5       |         |          | 8       | 2,147 | 274     | 40 | 131 | 31      | 87 |    |        | 1,661  |
| 119(NTT) | 1,995  | 6       | 1       | 2       |         |          | 3       | 1,039 | 150     | 5  | 3   |         | 18 |    |        | 768    |
| 119(IP)  | 509    | 1       |         |         |         |          |         | 347   | 35      | 3  |     |         | 1  |    |        | 122    |
| 119(携帯)  | 1,346  | 3       | 6       | 3       |         |          | 4       | 680   | 85      | 26 | 1   |         | 17 |    |        | 521    |
| 加入(固定)   | 73     |         |         |         |         |          |         | 33    | 1       | 2  |     | 1       | 32 |    |        | 4      |
| 加入(署所)   |        |         |         |         |         |          |         |       |         |    |     |         |    |    |        |        |
| 加入(携帯)   | 12     |         |         |         |         |          |         | 9     | 1       |    |     |         | 2  |    |        |        |
| 警察(加入)   |        |         |         |         |         |          |         |       |         |    |     |         |    |    |        |        |
| 警察(119)  |        |         |         |         |         |          |         |       |         |    |     |         |    |    |        |        |
| 警察(直通)   | 11     |         |         |         |         |          |         | 6     |         | 2  |     |         | 2  |    |        | 1      |
| 公団電話     | 6      |         |         |         |         |          |         |       |         |    |     |         |    |    |        | 6      |
| 緊急通報センター | 9      |         |         |         |         |          |         | 4     |         | 1  |     |         | 1  |    |        | 3      |
| 119(FAX) |        |         |         |         |         |          |         |       |         |    |     |         |    |    |        |        |
| NET119   | 2      |         |         |         |         |          |         | 1     |         |    |     |         |    |    |        | 1      |
| 駆付け通報    | 230    |         |         |         |         |          |         | 11    | 1       |    |     |         |    |    |        | 218    |
| 事後聞知     | 1      |         |         |         |         |          |         |       |         |    |     |         | 1  |    |        |        |
| 自己覚知     | 16     |         | 1       |         |         |          | 1       | 5     |         | 1  |     |         | 8  |    |        |        |
| その他      | 192    |         |         |         |         |          |         | 12    | 1       |    | 127 | 30      | 5  |    |        | 17     |



# 施設装備編

## 1 市町別消防水利設置状況

(令和3年3月末)

| 区分                   |    | 市町別                  |    | 総数    | 輪島市   | 珠洲市 | 能登町   | 穴水町 |
|----------------------|----|----------------------|----|-------|-------|-----|-------|-----|
|                      |    | 計                    | 有蓋 |       |       |     |       |     |
| 総数                   |    |                      |    | 4,022 | 1,407 | 942 | 1,219 | 454 |
| 消火栓                  |    | 計                    |    | 2,670 | 893   | 608 | 847   | 322 |
|                      |    | 地上式                  |    | 458   |       | 453 | 5     |     |
|                      |    | 地下式                  |    | 2,222 | 893   | 155 | 842   | 332 |
| 防火水槽                 |    | 計                    | 有蓋 | 1,158 | 494   | 274 | 280   | 110 |
|                      |    |                      | 無蓋 | 23    | 3     | 17  | 3     |     |
|                      |    | 40m <sup>3</sup> 未満  | 有蓋 | 25    | 8     | 4   | 6     | 7   |
|                      |    |                      | 無蓋 | 6     | 1     | 3   | 2     |     |
|                      |    | 40m <sup>3</sup> 以上  | 有蓋 | 1,126 | 478   | 272 | 274   | 102 |
|                      |    |                      | 無蓋 | 16    | 3     | 12  | 1     |     |
|                      |    | 100m <sup>3</sup> 未満 | 有蓋 | 5     | 4     |     |       | 1   |
|                      |    |                      | 無蓋 |       |       |     |       |     |
| 100m <sup>3</sup> 以上 | 有蓋 |                      |    |       |       |     |       |     |
|                      | 無蓋 |                      |    |       |       |     |       |     |
| プール                  |    |                      |    | 11    | 2     | 3   | 3     | 3   |
| 河川・海岸・池・沼等           |    |                      |    | 160   | 15    | 40  | 86    | 19  |

## 2 消防自動車等配置状況

(令和3年3月末)

| 区分      | 所属 | 総数 | 消防本部 |       |       |       |       |      |      |      |       |      |
|---------|----|----|------|-------|-------|-------|-------|------|------|------|-------|------|
|         |    |    | 消防本部 | 輪島消防署 | 珠洲消防署 | 能登消防署 | 穴水消防署 | 門前分署 | 町野分署 | 大谷分署 | 宇出津分署 | 内浦分署 |
| 普通ポンプ車  |    | 8  |      | 2     | 1     |       | 1     | 1    | 1    | 1    | 1     |      |
| 水槽付ポンプ車 |    | 4  |      |       |       | 1     | 1     |      |      |      | 1     | 1    |
| 化学車     |    | 2  |      | 1     | 1     |       |       |      |      |      |       |      |
| 救助工作車   |    | 1  |      | 1     |       |       |       |      |      |      |       |      |
| 林野工作車   |    | 3  |      |       | 1     | 1     | 1     |      |      |      |       |      |
| 救急車     |    | 13 |      | 2     | 2     | 1     | 2     | 1    | 1    | 1    | 2     | 1    |
| 資機材搬送車  |    | 2  | 1    |       | 1     |       |       |      |      |      |       |      |
| 指令車     |    | 7  | 1    | 2     | 1     |       | 1     | 1    |      | 1    |       |      |
| 広報車     |    | 1  |      | 1     |       |       |       |      |      |      |       |      |
| 人員搬送車   |    | 1  | 1    |       |       |       |       |      |      |      |       |      |
| その他車両   |    | 5  | 1    | 1     | 1     |       |       | 1    | 1    |      |       |      |
| 小型動力ポンプ |    | 13 |      | 2     | 2     | 1     | 2     | 1    | 2    | 1    | 1     | 1    |

### 3 消防自動車等一覧表

(令和3年4月1日)

| 所属    | 車種        | 登録番号       | 車体メーカー | 総排気量(L) | 型式    | ポンプ性能等 |                            | 登録年月   | 車齢(年) | 備考                       |
|-------|-----------|------------|--------|---------|-------|--------|----------------------------|--------|-------|--------------------------|
|       |           |            |        |         |       | 級別     | 放水量<br>m <sup>3</sup> /min |        |       |                          |
| 消防本部  | 指令車       | 石川830す590  | トヨタ    | 2.69    |       |        |                            | R2.3   | 1     | 4WD                      |
|       | 資機材搬送車    | 石川800す283  | トヨタ    | 2.98    |       |        |                            | H31.3  | 2     | 4WD                      |
|       | 査察車       | 石川501の4748 | ホンダ    | 1.49    |       |        |                            | H29.3  | 4     | 4WD・ハイブリッド               |
|       | 人員搬送車     | 石川500さ8532 | トヨタ    | 4.00    |       |        |                            | H25.2  | 8     | 2WD・乗車定員21人              |
| 輪島消防署 | 普通ポンプ車    | 石川800さ3574 | トヨタ    | 4.89    | CD-I型 | A-2    | 2.50                       | H14.10 | 19    | 4WD・小型ポンプ                |
|       | 普通ポンプ車    | 石川800さ6156 | トヨタ    | 4.00    | CD-I型 | A-1    | 2.86                       | H17.11 | 16    | 4WD・小型ポンプ<br>電動ホースカー     |
|       | 化学車       | 石川830さ2787 | 日野     | 5.12    | 化学II型 | A-2    | 2.60                       | H31.3  | 2     | 4WD・水1800L<br>B火災泡原液500L |
|       | 救助工作車     | 石川830す2003 | 日野     | 5.12    | 救助II型 |        |                            | R2.3   | 1     | 4WD・クレーン2.9t<br>1Kw照明2灯付 |
|       | 救急車       | 石川800さ6880 | トヨタ    | 2.69    | 高規格   |        |                            | H19.2  | 14    | 4WD                      |
|       | 救急車       | 石川800さ9763 | トヨタ    | 2.69    | 高規格   |        |                            | H29.3  | 4     | 4WD                      |
|       | 指揮車       | 石川800さ4498 | トヨタ    | 2.98    |       |        |                            | H15.10 | 18    | 4WD                      |
|       | 軽指揮車      | 石川80い79    | スズキ    | 0.65    |       |        |                            | H12.6  | 21    | 4WD                      |
|       | 広報車       | 石川400そ6386 | トヨタ    | 1.29    |       |        |                            | H18.7  | 15    | 4WD                      |
|       | 機材車       | 石川800さ7418 | いすゞ    | 2.99    |       |        |                            | H20.12 | 13    | 4WD                      |
| 珠洲消防署 | 普通ポンプ車    | 石川800さ9477 | 日野     | 4.00    | CD-I型 | A-2    | 2.49                       | H28.3  | 5     | 4WD・小型ポンプ<br>水700L・ホースカー |
|       | 林野工作車     | 石川800さ2532 | いすゞ    | 4.98    | 山林工作  |        |                            | H13.9  | 19    | 4WD・クレーン2.9t             |
|       | 化学車       | 石川800は761  | 日野     | 6.40    | 化学II型 | A-2    | 2.50                       | H26.3  | 7     | 4WD・水1500L<br>原液500L     |
|       | 救急車       | 石川830め119  | 日産     | 2.48    | 高規格   |        |                            | R2.3   | 1     | 4WD                      |
|       | 救急車       | 石川800さ7678 | トヨタ    | 2.69    | 高規格   |        |                            | H21.11 | 11    | 4WD                      |
|       | 水難救助車     | 石川800さ9476 | 日産     | 2.69    |       |        |                            | H28.3  | 5     | 4WD                      |
|       | 機材車       | 石川800さ9419 | トヨタ    | 2.98    |       |        |                            | H28.1  | 5     | 4WD                      |
| 指令車   | 石川800み119 | トヨタ        | 2.69   |         |       |        | H30.3                      | 3      | 4WD   |                          |
| 能登消防署 | 水槽付ポンプ車   | 石川800は871  | 日野     | 6.40    | 水-II型 | A-2    | 2.50                       | H29.3  | 4     | 4WD・小型ポンプ<br>ホースカー・CAFS  |
|       | 林野工作車     | 石川800さ972  | いすゞ    | 4.98    | 山林工作  |        |                            | H12.3  | 21    | 4WD・クレーン2.9t             |
|       | 救急車       | 石川800す15   | トヨタ    | 2.69    | 高規格   |        |                            | H30.3  | 3     | 4WD                      |

消防自動車等一覧表つづき

(令和3年4月1日)

| 所属                    | 車種      | 登録番号          | 車体<br>メーカー | 総排<br>気量<br>(L) | 型式       | ポンプ性能等 |                            | 登録<br>年月 | 車<br>齢<br>(年) | 備 考                           |
|-----------------------|---------|---------------|------------|-----------------|----------|--------|----------------------------|----------|---------------|-------------------------------|
|                       |         |               |            |                 |          | 級別     | 放水量<br>m <sup>3</sup> /min |          |               |                               |
| 穴<br>水<br>消<br>防<br>署 | 水槽付ポンプ車 | 石川 800 は 464  | 日 野        | 6.40            | I - A 型  | A - 2  | 2.59                       | H16.12   | 16            | 4WD・水1700L<br>小型ポンプ           |
|                       | 普通ポンプ車  | 石川 800 さ 8883 | 日 野        | 4.00            | CD - I 型 | A - 2  | 2.50                       | H26.3    | 7             | 4WD・水800L<br>電動ホースカー<br>小型ポンプ |
|                       | 救 急 車   | 石川 800 さ 9759 | トヨタ        | 2.69            | 高規格      |        |                            | H29.3    | 3             | 4WD                           |
|                       | 救 急 車   | 石川 800 さ 6344 | 日 産        | 3.49            | 高規格      |        |                            | H18.3    | 15            | 4WD                           |
|                       | 林野工作車   | 石川 800 さ 2635 | いすゞ        | 4.98            | 山林工作     |        |                            | H13.10   | 19            | 4WD・クレーン2.9t                  |
|                       | 指 令 車   | 石川 800 す 38   | トヨタ        | 1.98            |          |        |                            | H30.3    | 3             | 4WD                           |
| 門<br>前<br>分<br>署      | 普通ポンプ車  | 石川 800 さ 6212 | 日 野        | 4.00            | CD - I 型 | A - 2  | 2.68                       | H17.12   | 15            | 4WD・小型ポンプ                     |
|                       | 救 急 車   | 石川 800 さ 7808 | トヨタ        | 2.69            | 高規格      |        |                            | H22.4    | 11            | 4WD                           |
|                       | 指 令 車   | 石川 800 さ 4214 | トヨタ        | 2.36            |          |        |                            | H15.6    | 18            | 4WD                           |
|                       | 機 材 車   | 石川 800 さ 331  | いすゞ        | 3.05            |          |        |                            | H11.8    | 22            | 4WD                           |
| 町<br>野<br>分<br>署      | 普通ポンプ車  | 石川 800 さ 7169 | トヨタ        | 4.00            | CD - I 型 | A - 1  | 2.81                       | H20.1    | 13            | 4WD・小型ポンプ<br>電動ホースカー          |
|                       | 救 急 車   | 石川 830 た 1212 | トヨタ        | 2.69            | 高規格      |        |                            | H24.12   | 9             | 4WD                           |
|                       | 軽積載車    | 石川 880 あ 251  | スバル        | 0.65            |          |        |                            | H21.12   | 12            | 4WD・小型ポンプ                     |
| 大<br>谷<br>分<br>署      | 普通ポンプ車  | 石川 800 さ 4479 | 三 菱        | 5.24            | CD - I 型 | A - 2  | 2.60                       | H15.10   | 16            | 4WD・小型ポンプ<br>電動ホースカー          |
|                       | 救 急 車   | 石川 800 さ 9173 | トヨタ        | 2.69            | 高規格      |        |                            | H27.3    | 5             | 4WD                           |
|                       | 指 令 車   | 石川 800 さ 8102 | トヨタ        | 1.49            |          |        |                            | H23.7    | 8             | 4WD                           |
| 宇<br>出<br>津<br>分<br>署 | 普通ポンプ車  | 石川 800 さ 7983 | 日 野        | 4.00            | CD - I 型 | A - 2  | 2.57                       | H22.12   | 10            | 4WD・小型ポンプ<br>電動ホースカー          |
|                       | 水槽付ポンプ車 | 石川 800 は 579  | 日 野        | 6.40            | 水 - II 型 | A - 2  | 2.81                       | H19.1    | 14            | 4WD・水2500L<br>電動ホースカー         |
|                       | 救 急 車   | 石川 800 さ 8234 | トヨタ        | 2.69            | 高規格      |        |                            | H24.2    | 9             | 4WD                           |
|                       | 救 急 車   | 石川 800 す 877  | 日 産        | 2.49            | 高規格      |        |                            | R3.3     | 0             | 4WD(パートタイム)                   |
| 内<br>浦<br>分<br>署      | 水槽付ポンプ車 | 石川 800 は 834  | 日 野        | 6.40            | 水 - II 型 | A - 2  | 2.00                       | H28.3    | 5             | 4WD・水2000L<br>小型ポンプ           |
|                       | 救 急 車   | 石川 800 さ 8543 | トヨタ        | 2.69            | 高規格      |        |                            | H25.2    | 8             | 4WD                           |

#### 4 消防用各種資機材保有状況

(令和3年4月1日)

| 種 別                        | 所 属                   | 総<br>数 | 消<br>防<br>本<br>部 | 輪<br>島<br>消<br>防<br>署 | 珠<br>洲<br>消<br>防<br>署 | 能<br>登<br>消<br>防<br>署 | 穴<br>水<br>消<br>防<br>署 | 門<br>前<br>分<br>署 | 町<br>野<br>分<br>署 | 大<br>谷<br>分<br>署 | 宇<br>出<br>津<br>分<br>署 | 内<br>浦<br>分<br>署 |
|----------------------------|-----------------------|--------|------------------|-----------------------|-----------------------|-----------------------|-----------------------|------------------|------------------|------------------|-----------------------|------------------|
|                            |                       |        |                  |                       |                       |                       |                       |                  |                  |                  |                       |                  |
| 消<br>火<br>用<br>資<br>機<br>材 | 無 反 動 ノ ズ ル           | 37     |                  | 6                     | 4                     | 5                     | 3                     | 4                | 2                | 4                | 7                     | 2                |
|                            | フ ォ グ ガ ン             | 6      |                  | 1                     |                       |                       |                       | 1                | 1                |                  | 2                     | 1                |
|                            | 低 発 泡 ノ ズ ル           | 19     |                  | 7                     | 3                     | 2                     |                       | 1                | 2                | 1                | 2                     | 1                |
|                            | ネ ッ ト 型 簡 易 発 泡 器     | 1      |                  |                       |                       |                       |                       |                  |                  |                  | 1                     |                  |
| 消<br>火<br>用<br>資<br>機<br>材 | ホ ー ス 背 の う           | 58     |                  | 5                     | 8                     |                       | 16                    | 12               | 3                | 3                | 8                     | 3                |
|                            | シ ョ ル ダ ー ホ ー ス バ ッ ク | 68     |                  | 13                    | 10                    | 10                    | 5                     | 3                | 4                | 4                | 10                    | 9                |
|                            | 可 搬 式 散 水 装 置         | 102    |                  | 22                    | 9                     | 9                     | 27                    | 13               | 8                | 4                | 7                     | 3                |
|                            | 組 立 水 槽               | 49     |                  | 7                     | 7                     | 9                     | 4                     | 4                | 1                | 1                | 12                    | 4                |
|                            | サ ル ベ ー ジ シ ー ト       | 16     |                  | 6                     | 8                     |                       |                       |                  |                  | 2                |                       |                  |
|                            | ラ イ ン プ ロ ポ ー シ ョ ナ ー | 11     |                  | 2                     | 2                     | 1                     | 1                     | 1                |                  | 1                | 2                     | 1                |
|                            | 化 学 防 護 服             | 5      |                  | 2                     | 2                     | 1                     |                       |                  |                  |                  |                       |                  |
|                            | 油 処 理 剤 (ℓ)           | 523    |                  | 96                    |                       | 54                    | 126                   | 56               | 112              | 5                | 20                    | 54               |
|                            | 吸 着 マ ッ ト (枚)         | 1,740  |                  | 300                   | 37                    | 300                   | 140                   | 47               | 35               | 21               | 610                   | 250              |
|                            | 蛋 白 系 消 火 薬 剤 6 % (ℓ) | 80     |                  |                       |                       |                       | 80                    |                  |                  |                  |                       |                  |
|                            | 界 面 活 性 系 泡 薬 剤 (ℓ)   | 2,010  |                  | 740                   | 320                   | 120                   | 260                   | 120              | 20               | 90               | 80                    | 260              |
|                            | 水 性 膜 (ℓ)             | 860    |                  | 180                   |                       |                       | 200                   | 60               | 80               |                  | 300                   | 40               |
|                            | ホ ー ス (65mm)          | 724    |                  | 160                   | 126                   | 60                    | 104                   | 57               | 40               | 42               | 97                    | 38               |
|                            | ホ ー ス (50mm)          | 225    |                  | 59                    |                       | 34                    | 37                    | 11               | 10               | 10               | 37                    | 27               |
| 多 目 的 ・ 泡 消 火 ユ ニ ッ ト      | 3                     |        |                  |                       |                       |                       | 1                     | 1                |                  |                  | 1                     |                  |
| A 火 災 用 消 火 薬 剤 (ℓ)        | 919                   |        | 240              | 60                    | 100                   | 180                   | 39                    | 20               | 40               | 120              | 120                   |                  |
| そ<br>の<br>他                | 携 帯 発 電 機             | 30     | 2                | 7                     | 5                     | 3                     | 2                     | 2                | 2                | 1                | 4                     | 2                |
|                            | テ ン ト                 | 14     | 3                |                       | 3                     | 2                     | 2                     |                  |                  |                  | 4                     |                  |
|                            | 草 刈 払 機               | 18     |                  | 2                     | 2                     | 1                     |                       | 4                | 2                | 1                | 5                     | 1                |
|                            | ド ロ ー ン               |        | 3                |                       |                       |                       |                       |                  |                  |                  |                       |                  |
|                            | 寝 袋                   | 40     | 32               |                       |                       | 2                     |                       | 2                |                  |                  | 4                     |                  |

# 5 救急用資機材保有状況

(令和3年4月1日)

| 種 別                                       |                               | 所 属 | 総<br>数 | 消<br>防<br>本<br>部 | 輪<br>島<br>消<br>防<br>署 | 珠<br>洲<br>消<br>防<br>署 | 能<br>登<br>消<br>防<br>署 | 穴<br>水<br>消<br>防<br>署 | 門<br>前<br>分<br>署 | 町<br>野<br>分<br>署 | 大<br>谷<br>分<br>署 | 宇<br>出<br>津<br>分<br>署 | 内<br>浦<br>分<br>署 |
|---|-------------------------------|-----|--------|------------------|-----------------------|-----------------------|-----------------------|-----------------------|------------------|------------------|------------------|-----------------------|------------------|
|   |                               |     |        |                  |                       |                       |                       |                       |                  |                  |                  |                       |                  |
| 観<br>察<br>用<br>器<br>具                     | 手 動 式 血 圧 計                   |     | 23     |                  | 3                     | 4                     | 2                     | 4                     | 3                | 1                | 1                | 4                     | 1                |
|   | 自 動 式 血 圧 計                   |     | 16     |                  | 4                     | 2                     | 2                     | 2                     | 1                | 1                | 1                | 2                     | 1                |
|   | 聴 診 器                         |     | 27     |                  | 2                     | 3                     | 3                     | 4                     | 4                | 5                | 1                | 4                     | 1                |
|   | 検 眼 ラ イ ト                     |     | 17     |                  | 2                     | 4                     | 1                     | 1                     | 3                | 2                | 1                | 2                     | 1                |
|   | 心電図・心拍数、SpO <sub>2</sub> 等測定器 |     | 13     |                  | 2                     | 2                     | 1                     | 1                     | 1                | 1                | 1                | 3                     | 1                |
| 呼<br>吸<br>循<br>環<br>管<br>理<br>用<br>器<br>具 | 自 動 式 心 臓 マ ッ サ ー ジ           |     | 11     |                  | 1                     | 2                     | 1                     | 1                     | 1                | 1                | 1                | 2                     | 1                |
|   | 手 動 式 人 工 呼 吸 器               |     | 37     |                  | 4                     | 7                     | 3                     | 6                     | 4                | 2                | 1                | 5                     | 5                |
|   | 自 動 式 人 工 呼 吸 器               |     | 13     |                  | 2                     | 2                     | 1                     | 2                     | 1                | 1                | 1                | 2                     | 1                |
|   | 酸 素 吸 入 器 一 式                 |     | 21     |                  | 2                     | 4                     | 1                     | 5                     | 1                | 1                | 2                | 4                     | 1                |
|   | 手 動 式 吸 引 器 一 式               |     | 4      |                  | 2                     |                       |                       | 1                     |                  | 1                |                  |                       |                  |
|   | 自 動 式 吸 引 器 一 式               |     | 17     |                  | 3                     | 2                     | 1                     | 3                     | 2                | 1                | 1                | 3                     | 1                |
|   | 経口・経鼻エアウェイ                    |     | 145    |                  | 16                    | 57                    | 10                    | 6                     | 12               | 8                | 5                | 19                    | 12               |
|   | 開 口 器                         |     | 9      |                  | 2                     | 2                     | 1                     |                       |                  | 3                |                  | 1                     |                  |
|   | マギール鉗子・舌圧子                    |     | 45     |                  | 6                     | 15                    | 5                     | 3                     | 3                | 2                | 2                | 4                     | 5                |
|   | 喉 頭 鏡                         |     | 22     |                  | 3                     | 4                     | 2                     | 2                     | 2                | 2                | 2                | 3                     | 2                |
|   | 自 動 体 外 式 除 細 動               |     | 19     |                  | 4                     | 3                     | 1                     | 4                     | 2                | 1                | 1                | 2                     | 1                |
|   | シ ョ ッ ク パ ン ツ                 |     | 4      |                  |                       |                       |                       |                       | 2                | 2                |                  |                       |                  |
|   | 輸 液 ・ 薬 剤 セ ッ ト 一 式           |     | 141    |                  | 40                    | 28                    | 14                    | 19                    | 8                | 5                | 4                | 13                    | 10               |
|   | ラ リ ン ゲ ア ル マ ス ク             |     | 10     |                  |                       |                       |                       |                       |                  | 10               |                  |                       |                  |
|   | 食 道 閉 鎖 式 エ ア ウ ェ イ           |     | 204    |                  | 32                    | 49                    | 18                    | 47                    | 8                | 9                | 3                | 21                    | 17               |
|   | バ イ ト ブ ロ ッ ク                 |     | 27     |                  | 17                    |                       |                       |                       | 2                | 5                |                  | 3                     |                  |
|   | 心 肺 蘇 生 用 背 板                 |     | 12     |                  | 2                     | 1                     | 1                     | 1                     | 2                | 1                | 1                | 2                     | 1                |
| 挿 管 チ ュ ー ブ                               |                               | 258 |        | 21               | 98                    | 37                    | 20                    | 18                    | 6                | 5                | 36               | 17                    |                  |
| 創<br>傷<br>等<br>保<br>護<br>用<br>器<br>具      | バ ッ ク ボ ー ド                   |     | 22     |                  | 3                     | 4                     | 2                     | 2                     | 2                | 2                | 1                | 4                     | 2                |
|   | 陰 圧 式 固 定 具                   |     | 19     |                  | 3                     | 7                     |                       | 3                     | 1                | 1                | 1                | 1                     | 2                |
|   | 頸 部 固 定 具                     |     | 82     |                  | 5                     | 18                    | 7                     | 13                    | 7                | 5                | 4                | 14                    | 9                |
|   | 梯 子 副 木                       |     | 100    |                  | 8                     | 10                    | 4                     | 5                     | 29               | 16               | 6                | 17                    | 5                |
|   | 止 血 帯                         |     | 31     |                  | 5                     | 10                    | 1                     | 3                     | 2                | 1                | 6                | 2                     | 1                |
|   | 圧 力 ゲ ー ジ 付 止 血 帯             |     | 6      |                  | 1                     | 1                     | 1                     |                       | 1                | 1                | 1                |                       |                  |
| 保<br>温<br>搬<br>送<br>用<br>器<br>具           | メ イ ン ス ト レ ッ チ ャ ー           |     | 14     |                  | 2                     | 2                     | 2                     | 2                     | 1                | 1                | 1                | 2                     | 1                |
|   | サ ブ ス ト レ ッ チ ャ ー             |     | 14     |                  | 2                     | 5                     | 2                     | 2                     |                  |                  | 1                | 2                     |                  |
|   | ス ク ー プ ス ト レ ッ チ ャ ー         |     | 18     |                  | 3                     | 3                     | 2                     | 2                     | 1                | 1                | 1                | 3                     | 2                |
|   | 布 担 架                         |     | 20     |                  |                       | 6                     | 2                     | 3                     | 1                | 1                | 1                | 4                     | 2                |
|   | 屈 折 式 担 架                     |     | 13     | 3                | 1                     | 3                     | 2                     | 2                     |                  |                  |                  |                       | 2                |
| 感<br>染<br>防<br>止<br>用<br>器<br>具           | 滅 菌 器                         |     | 3      |                  |                       | 1                     |                       | 1                     |                  |                  |                  |                       | 1                |
|   | 噴 霧 消 毒 器                     |     | 2      |                  |                       | 1                     |                       |                       |                  |                  | 1                |                       |                  |
|   | 手 指 消 毒 器                     |     | 5      |                  | 2                     | 1                     | 1                     |                       | 1                |                  |                  |                       |                  |
| そ<br>の<br>他                               | 心 電 図 伝 送 装 置                 |     | 2      |                  | 1                     |                       |                       | 1                     |                  |                  |                  |                       |                  |
|   | レ サ シ ア ン                     |     | 36     | 2                | 5                     | 8                     | 2                     | 6                     | 3                | 1                |                  | 2                     | 7                |
|   | レ サ シ ジ ュ ニ ア                 |     | 7      | 1                | 1                     | 1                     |                       | 1                     | 1                |                  |                  | 1                     | 1                |
|   | レ サ シ ベ ビ ー                   |     | 12     | 2                |                       | 3                     | 1                     | 1                     | 1                | 1                | 1                | 1                     | 1                |
|   | 蘇 生 訓 練 用 生 体 シ ム ム レ ー タ ー   |     | 11     | 1                | 2                     | 1                     | 1                     | 1                     | 1                |                  | 1                | 1                     | 2                |
|   | 気 道 確 保 訓 練 用 人 形             |     | 3      |                  | 1                     |                       | 1                     |                       |                  |                  | 1                |                       |                  |
|   | 自 動 車 電 話                     |     | 14     |                  | 3                     |                       |                       | 1                     | 3                | 2                |                  | 3                     | 2                |
|   | 自 動 車 電 話 用 フ ァ ッ ク ス         |     | 1      |                  |                       |                       |                       | 1                     |                  |                  |                  |                       |                  |
|   | 在 宅 療 法 継 続 用 資 機 材           |     | 6      |                  | 2                     | 2                     |                       |                       |                  | 1                | 1                |                       |                  |
|   | リ ン グ カ ッ タ ー                 |     | 11     |                  | 1                     | 2                     | 1                     | 2                     | 1                | 1                | 1                | 1                     | 1                |
|   | エ ア ス ト レ ッ チ ャ ー             |     | 6      |                  |                       | 2                     | 1                     |                       |                  |                  |                  | 2                     | 1                |
|   | ポ ー タ ー マ ッ ト                 |     | 9      |                  | 5                     |                       |                       | 3                     | 1                |                  |                  |                       |                  |
|   | 保 護 メ ガ ネ                     |     | 128    | 6                | 4                     | 96                    | 3                     | 3                     |                  | 10               |                  |                       | 6                |
| 防 刃 ・ 防 弾 ベ ス ト                           |                               | 5   |        |                  | 2                     | 1                     |                       |                       |                  |                  | 1                | 1                     |                  |

## 6 救助用資機材保有状況

(令和3年4月1日)

| 種 別         |             | 所 属    |                  |                       |                       |                       |                       |                  |                  |                  |                       |                  |
|-------------|-------------|--------|------------------|-----------------------|-----------------------|-----------------------|-----------------------|------------------|------------------|------------------|-----------------------|------------------|
|             |             | 総<br>数 | 消<br>防<br>本<br>部 | 輪<br>島<br>消<br>防<br>署 | 珠<br>洲<br>消<br>防<br>署 | 能<br>登<br>消<br>防<br>署 | 穴<br>水<br>消<br>防<br>署 | 門<br>前<br>分<br>署 | 町<br>野<br>分<br>署 | 大<br>谷<br>分<br>署 | 宇<br>出<br>津<br>分<br>署 | 内<br>浦<br>分<br>署 |
| 一般救助用器具     | かぎ付はしご      | 4      |                  | 1                     | 2                     |                       |                       |                  |                  |                  | 1                     |                  |
|             | 三連はしご       | 16     |                  | 1                     | 3                     | 2                     | 3                     | 2                | 1                |                  | 2                     | 2                |
|             | 金属製折りたたみはしご | 5      |                  | 1                     | 4                     |                       |                       |                  |                  |                  |                       |                  |
|             | 空気式救助マット    | 4      |                  | 1                     | 1                     |                       | 1                     | 1                |                  |                  |                       |                  |
|             | 救命索発射銃      | 2      |                  | 1                     | 1                     |                       |                       |                  |                  |                  |                       |                  |
|             | 救助用縛帯       | 17     |                  | 1                     | 3                     | 5                     | 3                     | 1                | 2                |                  |                       | 2                |
|             | 平担架         | 6      |                  | 1                     |                       | 2                     |                       | 2                | 1                |                  |                       |                  |
| 滑車          | 27          |        | 5                | 3                     | 3                     | 7                     | 6                     | 3                |                  |                  |                       |                  |
| 重量物<br>排除器具 | 油圧ジャッキ      | 7      |                  | 2                     |                       | 1                     | 2                     | 1                |                  |                  | 1                     |                  |
|             | 油圧スプレッダー    | 5      |                  |                       | 1                     | 1                     | 1                     |                  |                  |                  | 1                     | 1                |
|             | 可搬ウインチ      | 9      |                  | 1                     | 2                     | 2                     | 1                     | 1                | 1                |                  |                       | 1                |
|             | マット型空気ジャッキ  | 11     |                  | 1                     | 4                     | 1                     | 2                     | 1                |                  |                  |                       | 2                |
|             | 大型油圧スプレッダー  | 7      |                  | 1                     | 1                     | 1                     | 2                     | 1                | 1                |                  |                       |                  |
| 切断用器具       | エンジンカッター    | 11     |                  | 1                     | 2                     | 2                     | 1                     | 1                | 1                | 1                | 1                     | 1                |
|             | ガス溶断器       | 4      |                  | 1                     | 1                     |                       | 1                     | 1                |                  |                  |                       |                  |
|             | チェーンソー      | 16     |                  | 1                     | 2                     | 2                     | 3                     | 2                | 1                | 1                | 2                     | 2                |
|             | 油圧切断機       | 7      |                  |                       | 1                     | 3                     | 1                     |                  | 1                |                  |                       | 1                |
|             | 鉄線カッター      | 22     |                  | 1                     | 3                     | 2                     | 2                     | 5                | 2                | 3                | 2                     | 2                |
|             | 空気鋸         | 6      |                  | 1                     | 2                     | 1                     | 1                     |                  |                  |                  |                       | 1                |
| 大型油圧切断機     | 5           |        | 1                | 1                     |                       | 2                     | 1                     |                  |                  |                  |                       |                  |
| 破壊用器具       | 万能斧         | 30     |                  | 2                     | 3                     | 3                     | 13                    | 2                | 1                | 3                | 1                     | 2                |
|             | ハンマー        | 13     |                  | 1                     | 2                     | 3                     | 2                     | 1                |                  | 1                | 2                     | 1                |
|             | 削岩機         | 2      |                  | 1                     |                       |                       | 1                     |                  |                  |                  |                       |                  |
|             | ハンマードリル     | 2      |                  | 1                     | 1                     |                       |                       |                  |                  |                  |                       |                  |
| 測定用器具       | マルチ有毒ガス測定器  | 6      | 1                | 1                     | 1                     | 1                     | 1                     | 1                |                  |                  |                       |                  |
|             | マルチガス検知器    | 3      | 1                |                       | 2                     |                       |                       |                  |                  |                  |                       |                  |
|             | 放射線測定器      | 40     | 36               | 4                     |                       |                       |                       |                  |                  |                  |                       |                  |
| 呼吸保護用器具     | 空気呼吸器       | 70     |                  | 20                    | 12                    | 7                     | 10                    | 4                | 3                | 3                | 7                     | 4                |
|             | 空気呼吸器用予備ボンベ | 111    |                  | 30                    | 12                    | 18                    | 21                    | 9                | 3                | 6                | 8                     | 4                |
|             | 防塵マスク       | 57     | 36               | 5                     |                       |                       |                       | 13               | 3                |                  |                       |                  |
| 隊員保護用器具     | 耐電手袋        | 23     |                  | 5                     | 4                     | 4                     | 2                     | 3                | 2                | 3                |                       |                  |
|             | 耐電衣・ズボン     | 18     |                  | 2                     | 3                     | 10                    |                       |                  |                  | 3                |                       |                  |
|             | 耐電長靴        | 20     |                  | 2                     | 3                     | 5                     | 2                     | 3                | 2                | 3                |                       |                  |
|             | 安全帯         | 39     | 6                | 5                     | 5                     | 3                     | 7                     | 10               | 2                |                  | 1                     |                  |
|             | 耐熱服         | 6      |                  | 2                     | 2                     |                       | 2                     |                  |                  |                  |                       |                  |
|             | 陽圧式化学防護服    | 5      |                  | 5                     |                       |                       |                       |                  |                  |                  |                       |                  |
| 化学防護服(密閉式)  | 21          |        | 5                | 9                     | 3                     |                       |                       |                  | 4                |                  |                       |                  |
| 水難救助用器具     | 潜水器具一式      | 38     |                  | 7                     | 7                     |                       | 12                    |                  |                  |                  | 12                    |                  |
|             | 救命胴衣        | 104    |                  | 27                    | 13                    | 9                     | 14                    | 8                | 8                | 3                | 16                    | 6                |
|             | 救命浮環        | 36     |                  | 7                     | 8                     | 4                     | 3                     | 4                | 2                | 2                | 4                     | 2                |
|             | 救命ボート       | 4      |                  | 1                     | 1                     |                       |                       | 1                |                  |                  | 1                     |                  |
|             | 船外機         | 5      |                  | 1                     | 1                     |                       |                       | 1                |                  |                  | 2                     |                  |
| その他救助用器具    | バスケット担架     | 9      |                  | 1                     | 1                     | 2                     | 1                     | 1                | 1                | 1                |                       | 1                |
|             | 投光器一式       | 33     |                  | 5                     | 4                     | 4                     | 4                     | 8                | 1                | 1                | 3                     | 3                |
|             | 携帯拡声器       | 32     | 5                | 7                     | 4                     | 5                     | 2                     | 1                | 1                | 1                | 4                     | 2                |
|             | 応急処置用セット    | 5      |                  | 1                     | 1                     |                       |                       |                  | 1                | 2                |                       |                  |
| ロープ登降機      | 13          |        | 7                |                       |                       |                       | 6                     |                  |                  |                  |                       |                  |

## 7 無線局一覧表

### デジタル無線

| 所属・番号   | 識別信号(呼出し名称)  | 出力及びチャンネル数 | 局種別     | 備考    |     |
|---------|--------------|------------|---------|-------|-----|
| 消防本部 1  | しょうぼうこうしゅうざん | 20W(6)     | 基地局     |       |     |
| 2       | しょうぼうほうりゅうざん | 20W(6)     | 〃       |       |     |
| 3       | しょうぼうやまこれきよ  | 20W(2)     | 〃       |       |     |
| 4       | しょうぼうしたやま    | 20W(2)     | 〃       |       |     |
| 5       | おくのとほんぶ      | 1.6mW      | 固定局     |       |     |
| 6       | しょうぼうこうしゅうざん | 1.6mW      | 〃       |       |     |
| 7       | しょうぼうほうりゅうざん | 1.6mW      | 〃       |       |     |
| 8       | しょうぼうやまこれきよ  | 1.6mW      | 〃       |       |     |
| 9       | しょうぼうしたやま    | 1.6mW      | 〃       |       |     |
| 10      | おくのとしれい      | 1          | 10W(14) | 陸上移動局 | 車載型 |
| 11      | おくのとしれい      | 2          | 5W(14)  | 〃     | 〃   |
| 12      | おくのときざい      | 1          | 5W(14)  | 〃     | 〃   |
| 13      | おくのとしえん      | 1          | 5W(14)  | 〃     | 〃   |
| 14      | おくのと         | 1 0 1      | 1W(14)  | 〃     | 携帯型 |
| 15      | おくのと         | 1 0 2      | 1W(14)  | 〃     | 〃   |
| 16      | おくのと         | 1 0 3      | 2W(14)  | 〃     | 〃   |
| 17      | おくのと         | 1 0 4      | 2W(14)  | 〃     | 〃   |
| 18      | おくのと         | 1 0 5      | 2W(14)  | 〃     | 〃   |
| 19      | おくのと         | 2 0 1      | 5W(14)  | 〃     | 可搬型 |
| 輪島消防署 1 | わじま          | 1          | 10W(14) | 陸上移動局 | 車載型 |
| 2       | わじま          | 2          | 10W(14) | 〃     | 〃   |
| 3       | わじまかがく       | 1          | 10W(14) | 〃     | 〃   |
| 4       | わじまきゅうきゅう    | 1          | 10W(14) | 〃     | 〃   |
| 5       | わじまきゅうきゅう    | 2          | 10W(14) | 〃     | 〃   |
| 6       | わじまきゅうじよ     | 1          | 10W(14) | 〃     | 〃   |
| 7       | わじましれい       | 1          | 10W(14) | 〃     | 〃   |
| 8       | わじまきざい       | 1          | 10W(14) | 〃     | 〃   |
| 9       | わじましれい       | 2          | 10W(14) | 〃     | 〃   |
| 10      | わじま          | 1 0 1      | 2W(14)  | 〃     | 携帯型 |
| 11      | わじま          | 1 0 2      | 2W(14)  | 〃     | 〃   |
| 12      | わじま          | 1 0 3      | 2W(14)  | 〃     | 〃   |
| 13      | わじま          | 1 0 4      | 2W(14)  | 〃     | 〃   |
| 14      | わじま          | 1 0 5      | 2W(14)  | 〃     | 〃   |



| 所属・番号 | 識別信号(呼出し名称) | 出力及び<br>チャンネル数 | 局種別     | 備考      |       |
|-------|-------------|----------------|---------|---------|-------|
| 輪島消防署 | 15          | わじま 106        | 2W(14)  | 陸上移動局   | 携帯型   |
|       | 16          | わじま 107        | 2W(14)  | 〃       | 〃     |
|       | 17          | わじま 108        | 2W(14)  | 〃       | 〃     |
|       | 18          | わじま 109        | 2W(14)  | 〃       | 〃     |
|       | 19          | わじま 110        | 2W(14)  | 〃       | 〃     |
|       | 20          | わじま 111        | 2W(14)  | 〃       | 〃     |
|       | 21          | わじま 112        | 2W(14)  | 〃       | 〃     |
|       | 22          | わじま 201        | 5W(14)  | 〃       | 可搬型   |
|       | 23          | わじま 202        | 5W(14)  | 〃       | 〃     |
|       | 門前分署        | 1              | もんぜん 1  | 10W(14) | 陸上移動局 |
| 2     |             | もんぜんきゆうきゆう 1   | 10W(14) | 〃       | 〃     |
| 3     |             | もんぜんしれい 1      | 10W(14) | 〃       | 〃     |
| 4     |             | もんぜんきざい 1      | 10W(14) | 〃       | 〃     |
| 5     |             | もんぜん 101       | 2W(14)  | 〃       | 携帯型   |
| 6     |             | もんぜん 102       | 2W(14)  | 〃       | 〃     |
| 7     |             | もんぜん 103       | 2W(14)  | 〃       | 〃     |
| 8     |             | もんぜん 104       | 2W(14)  | 〃       | 〃     |
| 9     |             | もんぜん 201       | 5W(14)  | 〃       | 可搬型   |
| 町野分署  |             | 1              | まちな 1   | 10W(14) | 陸上移動局 |
|       | 2           | まちなきゆうきゆう 1    | 10W(14) | 〃       | 〃     |
|       | 3           | まちなせきさい 1      | 10W(14) | 〃       | 〃     |
|       | 4           | まちなしれい 1       | 10W(14) | 〃       | 〃     |
|       | 5           | まちな 101        | 2W(14)  | 〃       | 携帯型   |
|       | 6           | まちな 102        | 2W(14)  | 〃       | 〃     |
|       | 7           | まちな 103        | 2W(14)  | 〃       | 〃     |
|       | 8           | まちな 104        | 2W(14)  | 〃       | 〃     |
|       | 9           | まちな 201        | 5W(14)  | 〃       | 可搬型   |
|       | 珠洲消防署       | 1              | すず 1    | 10W(14) | 陸上移動局 |
| 2     |             | すずかがく 1        | 10W(14) | 〃       | 〃     |
| 3     |             | すずきゆうきゆう 1     | 10W(14) | 〃       | 〃     |
| 4     |             | すずきゆうきゆう 2     | 10W(14) | 〃       | 〃     |
| 5     |             | すずこうさく 1       | 10W(14) | 〃       | 〃     |
| 6     |             | すずきざい 1        | 10W(14) | 〃       | 〃     |

| 所属・番号 | 識別信号(呼出し名称) | 出力及び<br>チャンネル数 | 局種別          | 備考      |       |     |
|-------|-------------|----------------|--------------|---------|-------|-----|
| 珠洲消防署 | 7           | すずしれい 1        | 10W(14)      | 陸上移動局   | 車載型   |     |
|       | 8           | すずしれい 2        | 10W(14)      | 〃       | 〃     |     |
|       | 9           | すずきざい 2        | 10W(14)      | 〃       | 〃     |     |
|       | 10          | すずすいなんきゅうじよ 1  | 10W(14)      | 〃       | 〃     |     |
|       | 11          | すず 2           | 10W(14)      | 〃       | 〃     |     |
|       | 12          | すず 1 0 1       | 2W(14)       | 〃       | 携帯型   |     |
|       | 13          | すず 1 0 2       | 2W(14)       | 〃       | 〃     |     |
|       | 14          | すず 1 0 3       | 2W(14)       | 〃       | 〃     |     |
|       | 15          | すず 1 0 4       | 2W(14)       | 〃       | 〃     |     |
|       | 16          | すず 1 0 5       | 2W(14)       | 〃       | 〃     |     |
|       | 17          | すず 1 0 6       | 2W(14)       | 〃       | 〃     |     |
|       | 18          | すず 1 0 7       | 2W(14)       | 〃       | 〃     |     |
|       | 19          | すず 1 0 8       | 2W(14)       | 〃       | 〃     |     |
|       | 20          | すず 1 0 9       | 2W(14)       | 〃       | 〃     |     |
|       | 21          | すず 1 1 0       | 2W(14)       | 〃       | 〃     |     |
|       | 22          | すず 1 1 1       | 2W(14)       | 〃       | 〃     |     |
|       | 23          | すず 2 0 1       | 5W(14)       | 〃       | 可搬型   |     |
|       | 24          | すず 2 0 2       | 5W(14)       | 〃       | 〃     |     |
|       | 大谷分署        | 1              | おおたに 1       | 10W(14) | 陸上移動局 | 車載型 |
|       |             | 2              | おおたにきゅうきゅう 1 | 10W(14) | 〃     | 〃   |
|       |             | 3              | おおたにしれい 1    | 10W(14) | 〃     | 〃   |
|       |             | 4              | おおたに 1 0 1   | 2W(14)  | 〃     | 携帯型 |
|       |             | 5              | おおたに 1 0 2   | 2W(14)  | 〃     | 〃   |
|       |             | 6              | おおたに 1 0 3   | 2W(14)  | 〃     | 〃   |
| 7     |             | おおたに 1 0 4     | 2W(14)       | 〃       | 〃     |     |
| 能登消防署 | 1           | のどすいそう 1       | 10W(14)      | 陸上移動局   | 車載型   |     |
|       | 2           | のどきゅうきゅう 1     | 10W(14)      | 〃       | 〃     |     |
|       | 3           | のどしれい 1        | 10W(14)      | 〃       | 〃     |     |
|       | 4           | のどこうほう 1       | 10W(14)      | 〃       | 〃     |     |
|       | 5           | のど 1           | 10W(14)      | 〃       | 〃     |     |
|       | 6           | のど 1 0 1       | 2W(14)       | 〃       | 携帯型   |     |
|       | 7           | のど 1 0 2       | 2W(14)       | 〃       | 〃     |     |
|       | 8           | のど 1 0 3       | 2W(14)       | 〃       | 〃     |     |
|       | 9           | のど 1 0 4       | 2W(14)       | 〃       | 〃     |     |

| 所属・番号 | 識別信号(呼出し名称)  | 出力及び<br>チャンネル数 | 局種別     | 備考    |     |
|-------|--------------|----------------|---------|-------|-----|
| 能登消防署 | 10 のと        | 1 0 5          | 2W(14)  | 陸上移動局 | 携帯型 |
|       | 11 のと        | 1 0 6          | 2W(14)  | 〃     | 〃   |
|       | 12 のと        | 1 0 7          | 2W(14)  | 〃     | 〃   |
|       | 13 のと        | 2 0 1          | 5W(14)  | 〃     | 可搬型 |
| 宇出津分署 | 1 うしつ        | 1              | 10W(14) | 陸上移動局 | 車載型 |
|       | 2 うしつすいそう    | 1              | 10W(14) | 〃     | 〃   |
|       | 3 うしつきゅうきゅう  | 1              | 10W(14) | 〃     | 〃   |
|       | 4 うしつきゅうきゅう  | 2              | 10W(14) | 〃     | 〃   |
|       | 5 うしつこうさく    | 1              | 10W(14) | 〃     | 〃   |
|       | 6 うしつこうほう    | 1              | 10W(14) | 〃     | 〃   |
|       | 7 うしつこうほう    | 2              | 10W(14) | 〃     | 〃   |
|       | 8 うしつ        | 1 0 1          | 2W(14)  | 〃     | 携帯型 |
|       | 9 うしつ        | 1 0 2          | 2W(14)  | 〃     | 〃   |
|       | 10 うしつ       | 1 0 3          | 2W(14)  | 〃     | 〃   |
|       | 11 うしつ       | 1 0 4          | 2W(14)  | 〃     | 〃   |
|       | 12 うしつ       | 1 0 5          | 2W(14)  | 〃     | 〃   |
|       | 13 うしつ       | 1 0 6          | 2W(14)  | 〃     | 〃   |
|       | 14 うしつ       | 1 0 7          | 2W(14)  | 〃     | 〃   |
|       | 15 うしつ       | 1 0 8          | 2W(14)  | 〃     | 〃   |
|       | 16 うしつ       | 2 0 1          | 5W(14)  | 〃     | 可搬型 |
|       | 17 うしつ       | 2 0 2          | 5W(14)  | 〃     | 〃   |
| 内浦分署  | 1 うちうらすいそう   | 1              | 10W(14) | 陸上移動局 | 車載型 |
|       | 2 うちうらきゅうきゅう | 1              | 10W(14) | 〃     | 〃   |
|       | 3 うちうらしれい    | 1              | 10W(14) | 〃     | 〃   |
|       | 4 うちうら       | 1 0 1          | 2W(14)  | 〃     | 携帯型 |
|       | 5 うちうら       | 1 0 2          | 2W(14)  | 〃     | 〃   |
|       | 6 うちうら       | 1 0 3          | 2W(14)  | 〃     | 〃   |
|       | 7 うちうら       | 1 0 4          | 2W(14)  | 〃     | 〃   |
|       | 8 うちうら       | 2 0 1          | 5W(14)  | 〃     | 可搬型 |
| 穴水消防署 | 1 あなみず       | 1              | 10W(14) | 陸上移動局 | 車載型 |
|       | 2 あなみずすいそう   | 1              | 10W(14) | 〃     | 〃   |
|       | 3 あなみずきゅうきゅう | 1              | 10W(14) | 〃     | 〃   |
|       | 4 あなみずきゅうきゅう | 2              | 10W(14) | 〃     | 〃   |
|       | 5 あなみずこうさく   | 1              | 10W(14) | 〃     | 〃   |

| 所属・番号   | 識別信号(呼出し名称) | 出力及び<br>チャンネル数 | 局種別   | 備考  |
|---------|-------------|----------------|-------|-----|
| 穴水消防署 6 | あなみずしれい 1   | 10W(14)        | 陸上移動局 | 車載型 |
| 7       | あなみずきざい 1   | 10W(14)        | 〃     | 〃   |
| 8       | あなみず 1 0 1  | 2W(14)         | 〃     | 携帯型 |
| 9       | あなみず 1 0 2  | 2W(14)         | 〃     | 〃   |
| 10      | あなみず 1 0 3  | 2W(14)         | 〃     | 〃   |
| 11      | あなみず 1 0 4  | 2W(14)         | 〃     | 〃   |
| 12      | あなみず 1 0 5  | 2W(14)         | 〃     | 〃   |
| 13      | あなみず 1 0 6  | 2W(14)         | 〃     | 〃   |
| 14      | あなみず 1 0 7  | 2W(14)         | 〃     | 〃   |
| 15      | あなみず 1 0 8  | 2W(14)         | 〃     | 〃   |
| 16      | あなみず 1 0 9  | 2W(14)         | 〃     | 〃   |
| 17      | あなみず 1 1 0  | 2W(14)         | 〃     | 〃   |
| 18      | あなみず 2 0 1  | 5W(14)         | 〃     | 可搬型 |
| 19      | あなみず 2 0 2  | 5W(14)         | 〃     | 〃   |

消防団編

# 1 圏内消防団の現勢

(令和3年4月1日)

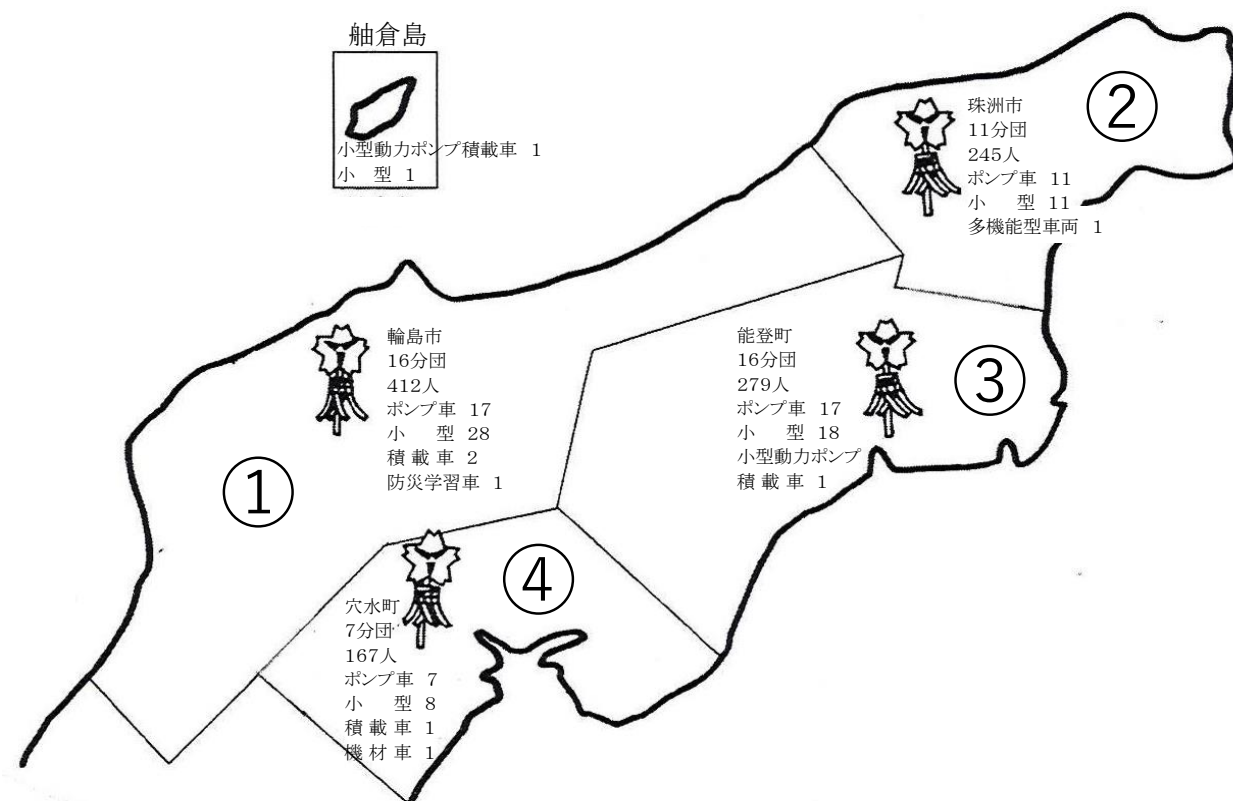

## ① 輪島市消防団 16分団 412 人

|      |      |      |       |      |       |      |      |
|------|------|------|-------|------|-------|------|------|
| 輪島分団 | 大屋分団 | 三井分団 | 南志見分団 | 鶴巢分団 | 河原田分団 | 西保分団 | 町野分団 |
| 門前分団 | 劔地分団 | 阿岸分団 | 黒島分団  | 諸岡分団 | 本郷分団  | 浦上分団 | 七浦分団 |

## ② 珠洲市消防団 11分団 245 人

|      |      |      |      |     |      |      |      |
|------|------|------|------|-----|------|------|------|
| 鶴島分団 | 鶴飼分団 | 上戸分団 | 飯田分団 | 直分団 | 正院分団 | 蛸島分団 | 三崎分団 |
| 日置分団 | 大谷分団 | 若山分団 |      |     |      |      |      |

## ③ 能登町消防団 16分団 279 人

|         |         |      |       |      |      |       |       |
|---------|---------|------|-------|------|------|-------|-------|
| 宇出津第1分団 | 宇出津第2分団 | 鶴川分団 | 三波分団  | 神野分団 | 山田分団 | 高倉分団  | 松波分団  |
| 小木分団    | 白丸分団    | 秋吉分団 | 不動寺分団 | 柳田分団 | 上町分団 | 岩井戸分団 | 小間生分団 |

## ④ 穴水町消防団 7分団 167 人

|      |       |      |      |      |     |      |
|------|-------|------|------|------|-----|------|
| 穴水分団 | 志ヶ浦分団 | 河内分団 | 住吉分団 | 鹿波分団 | 甲分団 | 諸橋分団 |
|------|-------|------|------|------|-----|------|

## 2 消防団員の階級別人員

(令和3年4月1日)

| 消防団                        |   | 総 | 輪     | 珠     | 能   | 穴   |     |     |   |
|----------------------------|---|---|-------|-------|-----|-----|-----|-----|---|
| 区 分                        |   | 数 | 島     | 洲     | 登   | 水   |     |     |   |
|                            |   |   | 市     | 市     | 町   | 町   |     |     |   |
|                            |   |   | 消     | 消     | 消   | 消   |     |     |   |
|                            |   |   | 防     | 防     | 防   | 防   |     |     |   |
|                            |   |   | 団     | 団     | 団   | 団   |     |     |   |
| 分                          | 団 | 数 | 50    | 16    | 11  | 16  | 7   |     |   |
| 条                          | 例 | 定 | 数     | 1,192 | 435 | 270 | 320 | 167 |   |
| 総                          |   | 数 | 1,103 | 412   | 245 | 279 | 167 |     |   |
| 階<br>級<br>別<br>実<br>員<br>数 | 団 | 長 | 4     | 1     | 1   | 1   | 1   |     |   |
|                            | 副 | 団 | 長     | 9     | 2   | 2   | 3   | 2   |   |
|                            | 分 | 団 | 長     | 50    | 16  | 11  | 16  | 7   |   |
|                            | 副 | 分 | 団     | 長     | 50  | 16  | 11  | 16  | 7 |
|                            | 部 | 長 | 99    | 45    | 23  | 22  | 9   |     |   |
|                            | 班 | 長 | 155   | 47    | 48  | 38  | 22  |     |   |
|                            | 団 | 員 | 736   | 285   | 149 | 183 | 119 |     |   |

## 3 消防団員の勤続年数

(令和3年4月1日)

| 消防団 |   | 総     | 輪   | 珠   | 能   | 穴   |    |    |
|-----|---|-------|-----|-----|-----|-----|----|----|
| 区 分 |   | 数     | 島   | 洲   | 登   | 水   |    |    |
|     |   |       | 市   | 市   | 町   | 町   |    |    |
|     |   |       | 消   | 消   | 消   | 消   |    |    |
|     |   |       | 防   | 防   | 防   | 防   |    |    |
|     |   |       | 団   | 団   | 団   | 団   |    |    |
| 総   | 数 | 1,103 | 412 | 245 | 279 | 167 |    |    |
| 5   | 年 | 未     | 満   | 178 | 68  | 34  | 38 | 38 |
| 5   | 年 | 以     | 上   | 177 | 68  | 42  | 43 | 24 |
| 10  | 年 | 以     | 上   | 194 | 68  | 48  | 55 | 23 |
| 15  | 年 | 以     | 上   | 169 | 50  | 33  | 57 | 29 |
| 20  | 年 | 以     | 上   | 121 | 60  | 24  | 29 | 8  |
| 25  | 年 | 以     | 上   | 122 | 41  | 30  | 31 | 20 |
| 30  | 年 | 以     | 上   | 142 | 57  | 34  | 26 | 25 |

#### 4 消防団員の年齢構成

(令和3年4月1日)

| 消防団<br>年 齢 | 総<br>数 | 輪<br>島<br>市<br>消<br>防<br>団 | 珠<br>洲<br>市<br>消<br>防<br>団 | 能<br>登<br>町<br>消<br>防<br>団 | 穴<br>水<br>町<br>消<br>防<br>団 | 構<br>成<br>率<br>(%) |
|------------|--------|----------------------------|----------------------------|----------------------------|----------------------------|--------------------|
| 総 数        | 1,103  | 412                        | 245                        | 279                        | 167                        | 100                |
| 20 才 未 満   | 1      | 1                          |                            |                            |                            | 0.09               |
| 20 才 以 上   | 31     | 17                         | 4                          | 5                          | 5                          | 2.81               |
| 25 才 以 上   | 58     | 21                         | 16                         | 14                         | 7                          | 5.26               |
| 30 才 以 上   | 88     | 28                         | 20                         | 24                         | 16                         | 7.98               |
| 35 才 以 上   | 146    | 59                         | 35                         | 42                         | 10                         | 13.24              |
| 40 才 以 上   | 195    | 76                         | 44                         | 49                         | 26                         | 17.68              |
| 45 才 以 上   | 151    | 58                         | 25                         | 37                         | 31                         | 13.69              |
| 50 才 以 上   | 164    | 52                         | 42                         | 50                         | 20                         | 14.87              |
| 55 才 以 上   | 103    | 36                         | 22                         | 25                         | 20                         | 9.34               |
| 60 才 以 上   | 166    | 64                         | 37                         | 33                         | 32                         | 15.05              |

#### 5 消防団員の年報酬

(令和3年4月1日 / 単位:円)

| 階級別<br>消防団  | 団 長    | 副 団 長  | 分 団 長  | 副 分 団 長 | 部 長    | 班 長    | 団 員    | 機能別<br>支 援<br>団 員 |
|-------------|--------|--------|--------|---------|--------|--------|--------|-------------------|
| 輪 島 市 消 防 団 | 80,000 | 75,000 | 70,000 | 32,000  | 27,000 | 22,000 | 20,000 | 10,000            |
| 珠 洲 市 消 防 団 | 80,000 | 70,000 | 65,000 | 32,000  | 27,000 | 22,000 | 20,000 | 10,000            |
| 能 登 町 消 防 団 | 82,500 | 70,000 | 50,500 | 45,500  | 37,000 | 37,000 | 36,500 | 10,000            |
| 穴 水 町 消 防 団 | 80,000 | 70,000 | 40,000 | 30,000  | 25,000 | 22,000 | 20,000 | 10,000            |



## 6 費用弁償

(令和3年4月1日 / 単位:円)

| 階級別<br>消防団                                |             | 団 長   | 副 団 長       | 分 団 長  | 副分団長  | 部 長   | 班 長   | 団 員   |
|---|-------------|---|-------------|--|-------|-------|-------|-------|
|   |             | 火<br>災<br>・<br>風<br>水<br>害  | 輪 島 市 消 防 団 | 3,500円。当該業務が長時間にわたり心身に著しい負担を与えると市長が特に認める場合5,000円 |       |       |       |       |
|   | 珠 洲 市 消 防 団 | 出動手当は4時間未満 3,000円・4時間以上 5,000円  |             |  |       |       |       |       |
|   | 能 登 町 消 防 団 | 階級問わず、水火災・捜索救助5,000円  |             |  |       |       |       |       |
|   | 穴 水 町 消 防 団 | 3,700   | 3,600       | 3,500  | 3,400 | 3,300 | 3,200 | 3,100 |
| 警<br>戒<br>・<br>訓<br>練<br>・<br>そ<br>の<br>他 | 輪 島 市 消 防 団 | 2,500円。当該業務が長時間にわたり心身に著しい負担を与えると市長が特に認める場合5,000円  |             |  |       |       |       |       |
|   | 珠 洲 市 消 防 団 | 災害出動手当は4時間未満 3,000円・4時間以上 5,000円  |             |  |       |       |       |       |
|   | 能 登 町 消 防 団 | 階級問わず、警戒2,000円、県消防操法大会2,500円、町消防団訓練 大会2,500円、町消防団訓練大会に係る操法訓練2,000円、その他訓練2,500円、定例出動1,500円 |             |  |       |       |       |       |
|   | 穴 水 町 消 防 団 | 2,500   | 2,500       | 2,500  | 2,500 | 2,500 | 2,500 | 2,500 |

※機能別団員、支援団員は団員と同額とする。

## 7 消防団の主要な機械器具及び装備

(令和3年4月1日)

| 種 別                       | 消 防 団 | 消防団    |                            |                            |                            |                            |
|---------------------------|-------|--------|----------------------------|----------------------------|----------------------------|----------------------------|
|                           |       | 総<br>数 | 輪<br>島<br>市<br>消<br>防<br>団 | 珠<br>洲<br>市<br>消<br>防<br>団 | 能<br>登<br>町<br>消<br>防<br>団 | 穴<br>水<br>町<br>消<br>防<br>団 |
| 消 防 ポ ン プ 自 動 車           |       | 52     | 17                         | 11                         | 17                         | 7                          |
| 小 型 動 力 ポ ン プ 積 載 車       |       | 4      | 1                          | 1                          | 1                          | 1                          |
| 積 載 車 ・ 機 材 車             |       | 4      | 2                          |                            | 1                          | 1                          |
| 指 令 車                     |       | 1      |                            |                            | 1                          |                            |
| そ の 他 の 車 両               |       | 6      | 2                          | 1                          | 3                          |                            |
| 多 機 能 型 消 防 車             |       | 1      |                            | 1                          |                            |                            |
| 小 型 動 力 ポ ン プ             |       | 65     | 28                         | 11                         | 18                         | 8                          |
| 山 林 火 災 用 消 火 ポ ン プ セ ッ ト |       | 7      |                            |                            | 7                          |                            |
| 可 搬 式 散 水 装 置             |       | 571    | 172                        | 87                         | 255                        | 57                         |
| ホ ー ス ( 6 5 m m )         |       | 3,110  | 1,183                      | 531                        | 931                        | 465                        |
| 無 線 機 陸 上 移 動 局           |       | 61     | 18                         | 11                         | 23                         | 9                          |
| ト ラ ン シ ー バ ー             |       | 417    | 138                        | 55                         | 138                        | 86                         |
| 携 帯 発 電 機                 |       | 81     | 33                         | 15                         | 25                         | 8                          |
| 投 光 器                     |       | 83     | 26                         | 13                         | 27                         | 17                         |

## 8 消防団員の表彰状況

(令和3年3月末)

| 表彰者                             | 表彰種別            | 消防団 | 総<br>数 | 輪島市消防団 | 珠洲市消防団 | 能登町消防団 | 穴水町消防団 |
|---------------------------------|-----------------|-----|--------|--------|--------|--------|--------|
|                                 |                 |     |        |        |        |        |        |
| 消防庁長官                           | 永年勤続功労章         |     | 6      | 2      | 1      | 2      | 1      |
| 日<br>消<br>防<br>協<br>会<br>本<br>長 | 功績章             |     | 1      |        |        |        | 1      |
|                                 | 精績章             |     | 4      | 1      | 1      | 1      | 1      |
|                                 | 勤続章             |     | 23     | 9      | 6      | 3      | 5      |
| 石川<br>県<br>知<br>事               | 功労章             |     | 2      | 1      | 1      |        |        |
|                                 | 永年勤続功労章         |     | 22     | 5      | 12     |        | 5      |
|                                 | 銀杯を授与する表彰       |     | 20     | 12     | 4      | 3      | 1      |
|                                 | 団員の配偶者に対する感謝状授与 |     | 19     | 3      | 8      | 3      | 5      |
| 石川<br>消<br>防<br>協<br>会<br>長     | 功労章             |     | 8      | 4      | 2      |        | 2      |
|                                 | 功績章             |     | 10     | 5      | 3      |        | 2      |
|                                 | 勤続功労章           |     | 40     | 15     | 9      | 11     | 5      |
| 市<br>町<br>長                     | 功労章             |     | 3      |        |        |        | 3      |
|                                 | 永年勤続功労章         |     | 24     | 15     | 6      |        | 3      |
|                                 | 優良団員            |     |        |        |        |        |        |
|                                 | 団員の配偶者に対する感謝状授与 |     | 5      |        |        |        | 5      |
| 消防団長                            | 優良団員            |     | 20     |        | 15     |        | 5      |
| 藍<br>綬<br>褒<br>章                |                 |     |        |        |        |        |        |

# 自衛消防編

## 1 奥能登広域圏少年女性防火委員会の組織図

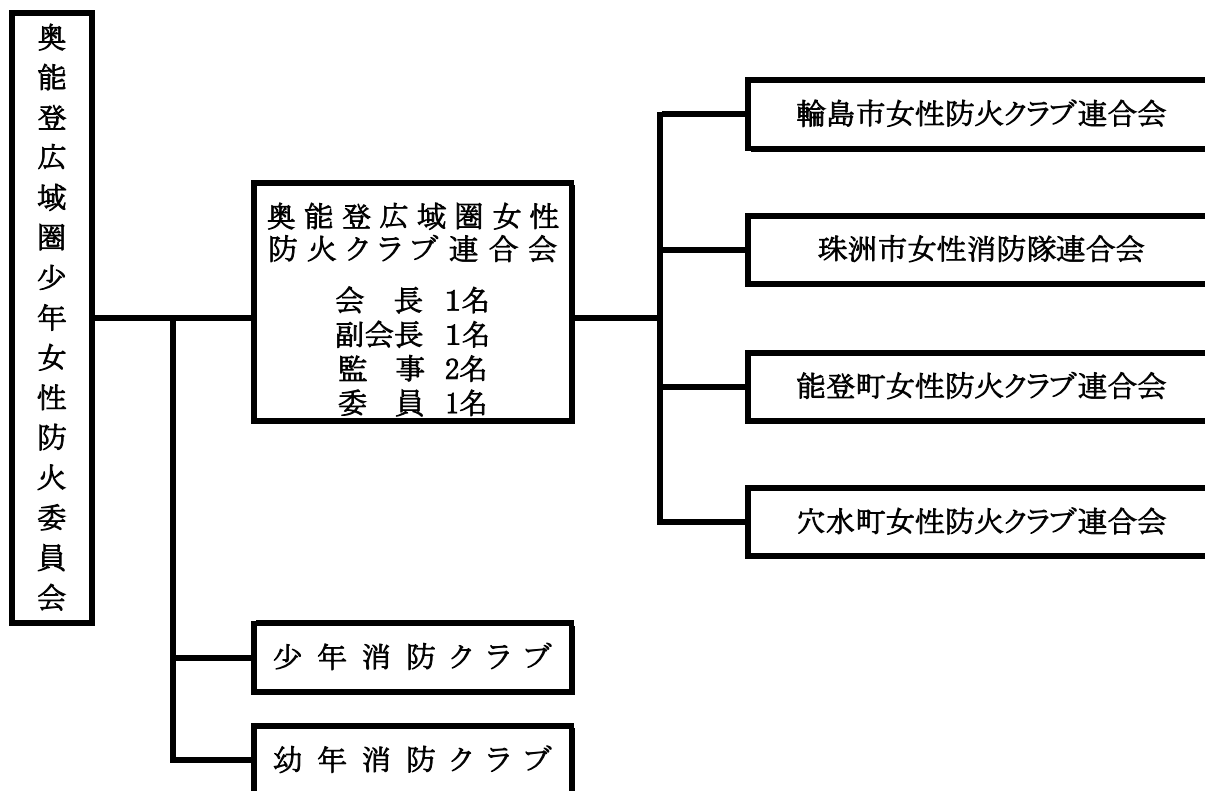

## 2 幼年・少年・女性防火クラブ及び自衛消防隊結成状況

(令和3年4月1日)

| 種 別                | 市 町 別     | 総   | 輪   | 珠   | 能   | 穴  |
|--------------------|-----------|-----|-----|-----|-----|----|
|                    |           | 数   | 島   | 洲   | 登   | 水  |
|                    |           |     | 市   | 市   | 町   | 町  |
| 幼年消防クラブ            | ク ラ ブ 数   | 14  | 7   | 5   | 2   |    |
|                    | ク ラ ブ 員 数 | 578 | 316 | 206 | 56  |    |
| 少年消防クラブ            | ク ラ ブ 数   | 1   |     | 1   |     |    |
|                    | ク ラ ブ 員 数 | 13  |     | 13  |     |    |
| 女性防火クラブ<br>(女性消防隊) | ク ラ ブ 数   | 28  | 12  | 3   | 10  | 3  |
|                    | ク ラ ブ 員 数 | 495 | 175 | 103 | 133 | 84 |
| 自 衛 消 防 隊          | 隊 数       | 69  | 55  | 5   |     | 9  |
|                    | 隊 員 員 数   | 806 | 637 | 105 |     | 64 |

### 3 奥能登広域圏少年女性防火委員会一覧

女性防火クラブ・女性消防隊・女性自衛消防隊

(令和3年4月1日)

| (輪島市) |      | (珠洲市) |      | (能登町) |      | (穴水町) |      |
|-------|------|-------|------|-------|------|-------|------|
| 上大沢町  | 14 名 | 仁江    | 23 名 | 宮地    | 5 名  | 下唐川   | 21 名 |
| 曾々木   | 24 名 | 馬縹    | 15 名 | 宇加塚   | 9 名  | 明千寺   | 22 名 |
| 本江・渡合 | 15 名 | 寺家    | 65 名 | 藤ノ瀬   | 10 名 | 西川島   | 41 名 |
| 稲舟町   | 23 名 |       |      | 比那    | 24 名 |       |      |
| 金蔵    | 10 名 |       |      | 越坂    | 14 名 |       |      |
| 石休場町  | 21 名 |       |      | 清真    | 16 名 |       |      |
| 山岸町   | 7 名  |       |      | 極楽寺   | 18 名 |       |      |
| 南志見   | 13 名 |       |      | 北河内   | 6 名  |       |      |
| 舳倉島   | 10 名 |       |      | 鈴ヶ嶺   | 25 名 |       |      |
| 深見    | 11 名 |       |      | 蓮花坊   | 6 名  |       |      |
| 高根尾   | 13 名 |       |      |       |      |       |      |
| 大沢町   | 14 名 |       |      |       |      |       |      |

28 クラブ 495 名

#### 少年消防クラブ

| (珠洲市) |      |
|-------|------|
| 日置    | 13 名 |

1 クラブ 13 名

#### 幼年消防クラブ

(令和3年4月1日)

| (輪島市)     |       | (珠洲市)  |      | (能登町)  |      |
|-----------|-------|--------|------|--------|------|
| 海の星幼稚園    | 50 名  | 飯田保育所  | 97 名 | 松波こども園 | 38 名 |
| かわい保育所    | 21 名  | 若山保育所  | 23 名 | 小木こども園 | 18 名 |
| 和光幼稚園     | 57 名  | 宝立保育所  | 18 名 |        |      |
| 鳳来保育所     | 28 名  | 正院保育所  | 38 名 |        |      |
| わじまみどり保育園 | 117 名 | みさき保育所 | 30 名 |        |      |
| まちの保育園    | 17 名  |        |      |        |      |
| くしひ保育所    | 26 名  |        |      |        |      |

14 クラブ 578 名

### 4 令和2年度各種表彰

(令和3年3月末)

| 表彰機関  | 受賞事由    | 受賞団体及び個人   | 所在地      |
|-------|---------|------------|----------|
| 石川県知事 | 優良自衛消防隊 | 三井町内屋自衛消防隊 | 輪島市三井町内屋 |

# 令和2年度主要行事

## 令和2年度 諸行事一覧

### 【第1四半期】

|         |                                |
|---------|--------------------------------|
| 4月1日(水) | 辞令交付式(消防本部)                    |
| 8日(水)   | 石川県消防学校運営協議会(県消防学校)            |
| 14日(火)  | 石川県消防長会春季総会(金沢市消防局)            |
| 23日(木)  | 署長会議「令和2年度第1回」(消防本部)           |
| 30日(木)  | 石川県消防学校臨時運営協議会(県消防学校)          |
| 中止      | 奥能登女性消防クラブ連合会役員会(消防本部)         |
| 中止      | 石川県消防長会議(石川県庁)                 |
| 中止      | 全国消防長会東近畿支部総会(京都市)             |
| 中止      | 全国消防長会東近畿支部消防職員意見発表会(京都市)      |
| 5月1日(金) | 奥能登広域圏事務組合公平委員会(能登空港)          |
| 8日(金)   | 奥能登消防団連絡協議会(輪島市)               |
| 21日(木)  | 臨時署長会議(消防本部)                   |
| 28日(木)  | 奥能登広域圏事務組合出納検査(能登空港)           |
| 中止      | 石川県消防協会定時理事会(県消防学校)            |
| 中止      | 第14回消防救助県大会出場選考会(消防本部)         |
| 中止      | 石川県消防協会評議委員会・理事会(加賀市)          |
| 中止      | 全国消防長会東近畿支部予防業務研究会(京都市)        |
| 6月1日(月) | 石川県消防学校初任教育第68期入校式(県消防学校)      |
| 2日(火)   | 奥能登広域圏事務組合消防職員任用試験委員会(消防本部)    |
| 16日(火)  | 奥能登土木総合事務所管内土砂災害危険箇所パトロール(輪島市) |
| 17日(水)  | 奥能登2市2町感染防護教育講習(消防本部 他)        |
| 18日(木)  | 業務推進「広報」委員会(消防本部)              |
| 22日(月)  | 署長会議「令和2年度第2回」(消防本部)           |
| 29日(月)  | 業務推進「救急」委員会(消防本部)              |
| 中止      | 全国消防長会総会(広島市)                  |
| 中止      | 第46回石川県消防救助技術訓練大会(県消防学校)       |
| 中止      | 能登町消防団訓練大会(能登町)                |
| 中止      | 穴水町消防団訓練大会(穴水町)                |
| 中止      | 珠洲市消防団訓練大会(珠洲市)                |

【第2四半期】

|         |                             |
|---------|-----------------------------|
| 7月3日(金) | 業務推進「警防」委員会(消防本部)           |
| 6日(月)   | 業務推進「救助」委員会(消防本部)           |
| 15日(水)  | 能登町防災会議(能登町)                |
| 16日(木)  | 能登空港航空機事故消火救難総合訓練(能登空港)     |
| 21日(火)  | 業務推進「予防」委員会(消防本部)           |
| 28日(火)  | 消防長点検[~30日](各消防署、分署)        |
| 中止      | 輪島市消防団訓練大会(輪島市)             |
| 中止      | 全国消防長会東近畿支部救助技術指導会(京都市)     |
| 8月2日(日) | 輪島市総合防災訓練(輪島市)              |
| 6日(木)   | 原子力災害要員研修(金沢市)              |
| 7日(金)   | 原子力災害要員研修(穴水町)              |
| 17日(月)  | 職員健康診断(消防本部、各消防署・分署)        |
| 19日(水)  | 石川県消防長会警防主管課長会議(金沢市消防局)     |
| 20日(木)  | 奥能登広域圏事務組合運営理事会(能登空港)       |
| 25日(火)  | 能登空港保安委員会幹事会(能登空港)          |
| 26日(水)  | 奥能登女性防火クラブ連合会役員会(消防本部)      |
| 28日(金)  | 石川県消防長会予防主管課長会議(金沢市消防局)     |
| 中止      | 第67回石川県消防操法大会(県消防学校)        |
| 中止      | 全国消防救助技術大会(福岡県)             |
| 9月1日(火) | 緊急消防援助隊中部ブロック合同訓練凶上訓練(愛知県)  |
| 2日(水)   | 消防職員委員会(消防本部)               |
| 2日(水)   | 石川県石油コンビナート訓練(七尾市)          |
| 3日(木)   | 署長会議「令和2年度第3回」(消防本部)        |
| 10日(木)  | ドクターヘリ症例検討会(消防本部)           |
| 15日(火)  | 奥能登広域圏事務組合議員協議会(能登空港)       |
| 18日(金)  | 能登北部自殺対策ネットワーク会議(能登空港)      |
| 28日(月)  | 奥能登広域圏事務組合職員任用試験委員会(消防本部)   |
| 30日(水)  | 奥能登広域圏事務組合議会議員協議会・定例会(能登空港) |
| 中止      | 全国消防長会東近畿支部消防技術研修会(京都市)     |
| 中止      | 石川県防災総合訓練(穴水町)              |



【第3四半期】

|          |                                 |
|----------|---------------------------------|
| 10月4日(日) | 能登町防災訓練(能登町)                    |
| 6日(火)    | 甲種防火管理新規講習(1日目)(能登空港)           |
| 7日(水)    | 甲種防火管理新規講習(2日目)、甲種防火管理再講習(能登空港) |
| 7日(水)    | 原子力防災研修(志賀町)                    |
| 15日(木)   | 原子力防災図上演習(金沢市)                  |
| 16日(金)   | 石川県消防学校教育訓練担当課長会議(金沢市)          |
| 18日(日)   | 令和2年度職員採用第1次試験(日本航空高等学校石川)      |
| 20日(火)   | 奥能登消防団連絡協議会担当者会議(奥能登行政センター)     |
| 21日(水)   | 能登空港不法侵入事案対応訓練(能登空港)            |
| 28日(水)   | 奥能登広域圏事務組合消防職員意見発表会(消防本部)       |
| 29日(木)   | 石川県殉職消防職団員慰霊式(金沢市)              |
| 30日(金)   | 石川県消防学校初任教育第68期修了式(県消防学校)       |
| 30日(金)   | 奥能登広域圏消防職員昇任試験「第一次考査」(消防本部)     |
| 11月6日(金) | 団長・消防長合同研修会(県消防学校)              |
| 6日(金)    | のと鉄道沿線火災防ぎょ訓練(穴水町)              |
| 9日(月)    | 秋季火災予防運動[~15日](圏域内)             |
| 10日(火)   | 石川県消防団活性化推進委員会(金沢市)             |
| 11日(水)   | 奥能登広域圏事務組合職員任用試験委員会(消防本部)       |
| 17日(火)   | 石川県消防長会秋季総会(金沢市)                |
| 22日(日)   | 石川県原子力防災訓練(石川県、志賀町 他)           |
| 27日(金)   | 奥能登広域圏事務組合出納検査(能登空港)            |
| 29日(日)   | 令和2年度職員採用第2次試験(消防本部)            |
| 30日(月)   | 石川県消防職員意見発表会(県消防学校)             |
| 30日(月)   | 石川県女性防火クラブ連絡協議会幹部研修会(羽咋市)       |
| 12月3日(木) | 奥能登広域圏事務組合長表彰授与式(消防本部)          |
| 3日(木)    | へぐら航路事故対応訓練(輪島市)                |
| 6日(日)    | 石川県消防団活動発表会「第18回」(輪島市)          |
| 7日(月)    | 臨時署長会議(消防本部)                    |
| 8日(火)    | 奥能登広域圏消防職員昇任試験「第二次考査」(消防本部)     |
| 15日(火)   | 能登空港ハイジャック対処訓練(能登空港)            |
| 29日(火)   | 年末特別警戒[~31日](圏域内)               |

【第4四半期】

|         |   |
|---------|---|
| 1月1日(金) | 年始特別警戒[~3日](圏域内)                        |
| 4日(月)   | 奥能登広域圏事務組合仕事始め式(消防本部)                   |
| 17日(日)  | 文化財火災防ぎょ訓練(輪島市)                         |
| 18日(月)  | 消防長点検[~21日](各消防署)                       |
| 18日(月)  | 防災・減災シンポジウム(神戸市)                        |
| 25日(月)  | 消防職員人事評価研修[~26日](消防本部)                  |
| 28日(木)  | 第29回全国救急隊員シンポジウム[~29日](堺市、Web)          |
| 28日(木)  | 石川県消防長会消防通信担当者連絡会議(金沢市消防局)              |
| 29日(金)  | 石川県消防長会違反是正事例研究会(金沢市消防局)                |
| 中止      | 輪島市消防出初式(輪島市)                           |
| 中止      | 珠洲市消防出初式(珠洲市)                           |
| 中止      | 能登町消防出初式(能登町)                           |
| 中止      | 穴水町消防出初式(穴水町)                           |
| 中止      | 文化財防ぎょ訓練(珠洲市、能登町)                       |
| 2月2日(火) | 石川県消防長会調査業務研究会(金沢市消防局)                  |
| 4日(木)   | 奥能登広域圏事務組合運営理事会(能登空港)                   |
| 4日(木)   | 石川県ドクターヘリ症例検討会(Web会議)                   |
| 9日(火)   | 奥能登広域圏事務組合議員協議会(能登空港)                   |
| 10日(水)  | 石川県国民保護共同図上訓練(石川県庁・輪島市)                 |
| 18日(木)  | 能登北部保健所運営協議会(奥能登行政センター)                 |
| 19日(金)  | 石川県消防学校教育訓練担当課長会議(県消防学校)                |
| 19日(金)  | 全国消防長会東近畿支部巡回講習会(金沢市消防局)                |
| 22日(月)  | 奥能登広域圏事務組合運営理事会・議会議員協議会・議会定例会<br>(能登空港) |
| 24日(水)  | 奥能登消防団連絡協議会(能登空港)                       |
| 25日(木)  | 石川県消防長会庶務主管課長会議(金沢市消防局)                 |
| 3月9日(火) | 救急業務研究会(金沢市消防局)                         |
| 12日(金)  | 署長会議「令和2年度第4回」(消防本部)                    |
| 14日(日)  | 救急救命士国家試験(東京都 他)                        |
| 16日(火)  | 水難・防災対策連絡会議(石川県庁)                       |
| 17日(水)  | 外国語対応訓練(消防本部)                           |
| 20日(土)  | 春季火災予防運動[~26日](圏域内)                     |
| 23日(火)  | 石川県消防協会定時理事会(金沢市)                       |
| 31日(水)  | 退職消防職員辞令交付式(消防本部)                       |

令和二年度奥能登広域圏統一防火標語

最優秀賞

谷内未華子（珠洲市立三崎中学校一年）

うっかりをなくしてしっかり 火の用心

優秀賞

谷内前洗大（珠洲市立緑丘中学校一年）

ただいまと 言える幸せ 火の用心

|         |  |
|---------|--|
| 消 防 本 部 | 輪島市杉平町大百苅2番地<br>TEL 0768(23)0119<br>FAX 0768(23)6767     |
| 輪島消防署   | TEL 0768(22)0327<br>FAX 0768(22)9266                     |
| 珠洲消防署   | 珠洲市上戸町北方22字100番地<br>TEL 0768(82)0247<br>FAX 0768(82)0587 |
| 能登消防署   | 鳳珠郡能登町字上町ヲ部15番地1<br>TEL 0768(76)0085<br>FAX 0768(76)0084 |
| 穴水消防署   | 鳳珠郡穴水町字平野トの1番地<br>TEL 0768(52)2011<br>FAX 0768(52)2010   |
| 門 前 分 署 | 輪島市門前町走出11の28番地<br>TEL 0768(42)0649<br>FAX 0768(42)1694  |
| 町 野 分 署 | 輪島市町野町広江1部111番地1<br>TEL 0768(32)0119<br>FAX 0768(32)0140 |
| 大 谷 分 署 | 珠洲市大谷町2字57番地の11<br>TEL 0768(87)2229<br>FAX 0768(87)2229  |
| 宇出津分署   | 鳳珠郡能登町字宇出津力字1番地1<br>TEL 0768(62)0492<br>FAX 0768(62)0989 |
| 内 浦 分 署 | 鳳珠郡能登町字秋吉30字54番地<br>TEL 0768(72)0282<br>FAX 0768(72)1194 |

令和2年版

消防年報

令和3年8月発行

奥能登広域圏事務組合消防本部